

CATALOGO INTERNAZIONALE	MINISTERO PER I BENI CULTURALI E AMBIENTALI ISTITUTO CENTRALE PER IL CATALOGO E LA DOCUMENTAZIONE
ALLEGATO CATALOGO GENERALE I.C.C.D. N° 3 601000 47793	SOPRINTENDENZA B.A.A.S. SASSARI E NUORO

oggetto della scheda
 NU 86 Bosa - Fabbricato individuato in catasto al F.°37 part.846

oggetto dell'allegato
 Pianta e prospetti

annotazioni

referimento altri allegati stessa scheda

referimento allegati di altre schede

DATA

ALLEGATO ESEGUITO A CURA DI

Arch. Angelo Tedeschini
 Geom. Alessandro Tobia (collaboratore)

ORDINE DEGLI ARCHITETTI DELLA PROV. DI L'AQUILA

Architetto ANGELO TEDESCHINI iscritto all'Albo n. 130

Angelo Tedeschini

N° INVENTARIO

COLLOCAZIONE

DATA

VISTO IL FUNZIONARIO RESPONSABILE

[Signature]

PIANO TERRA

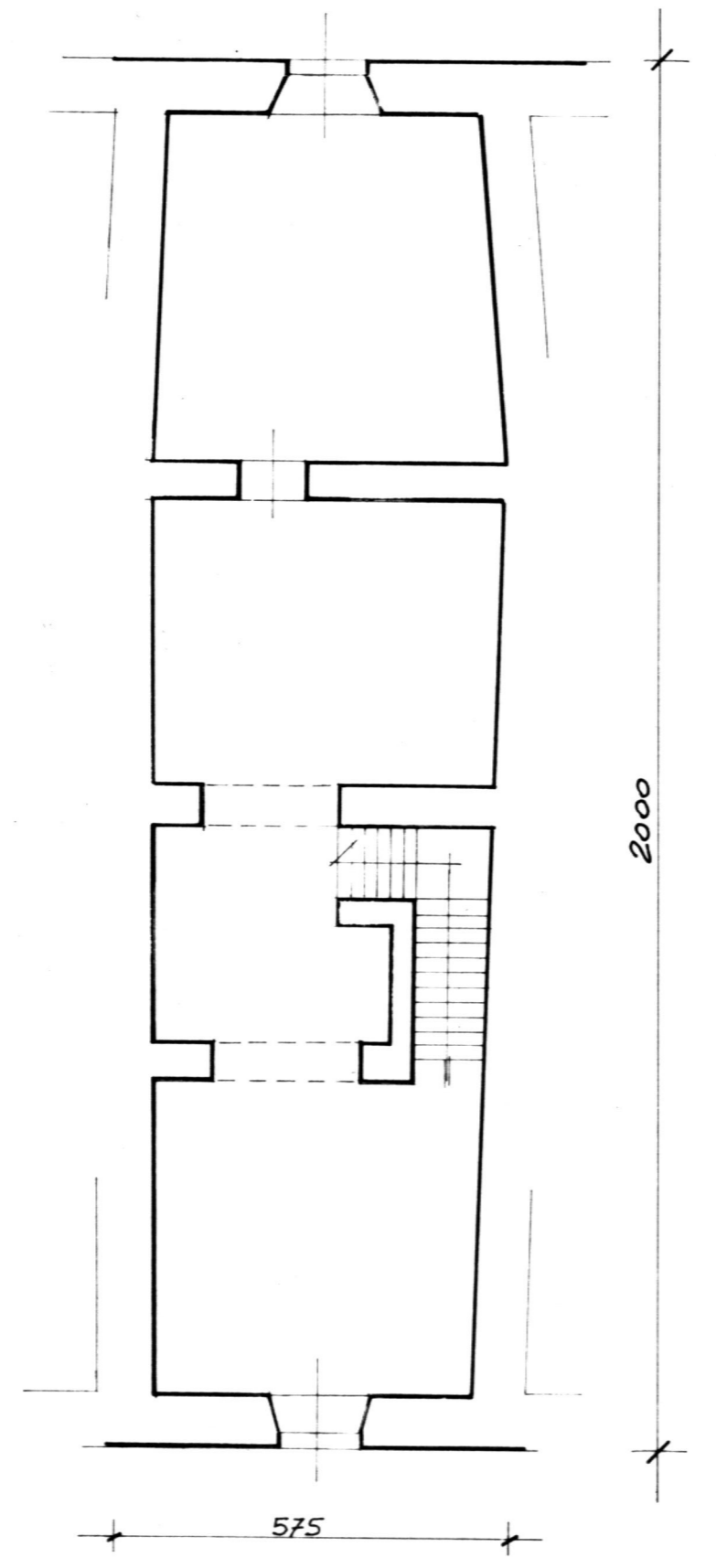

PIANO PRIMO

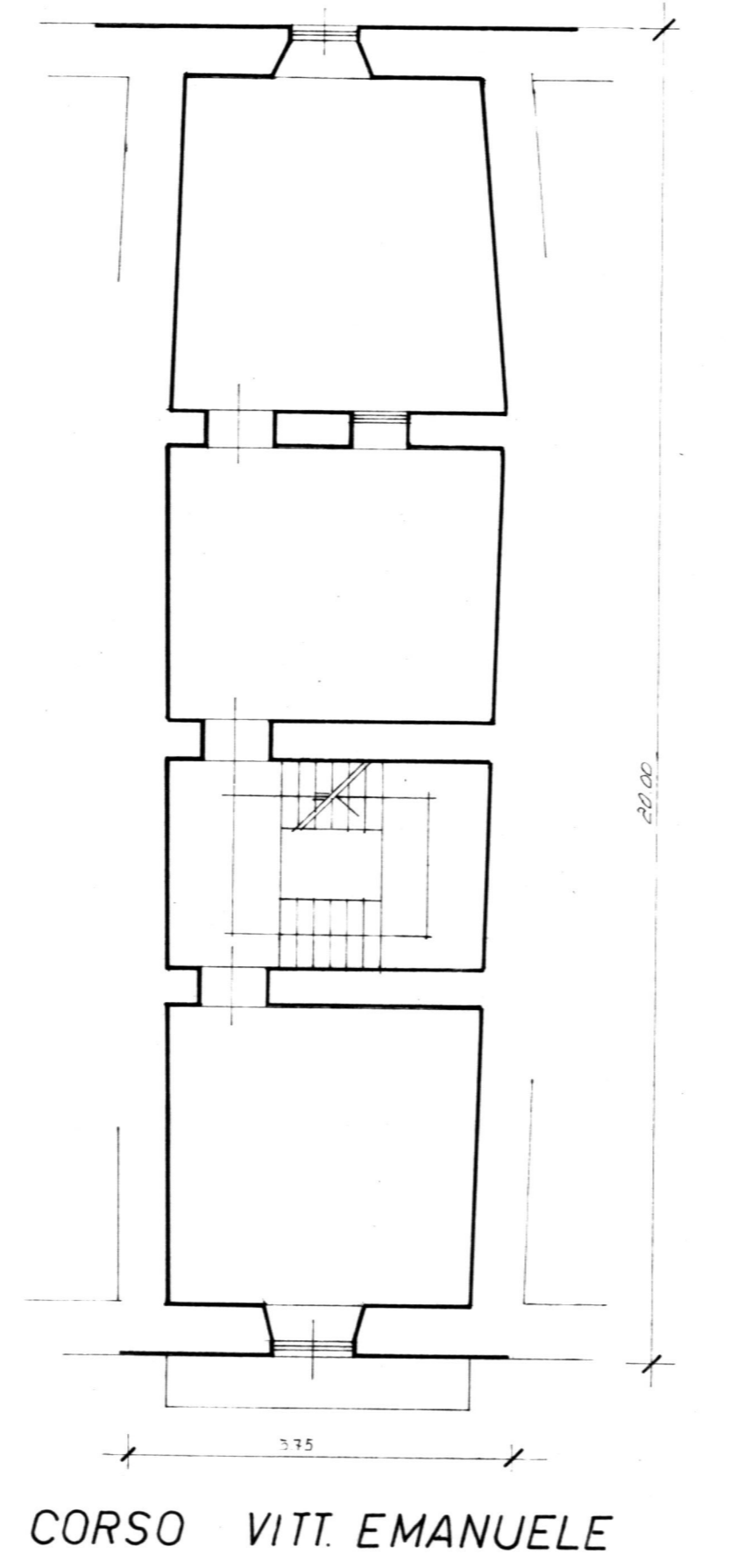

PIANO SECONDO

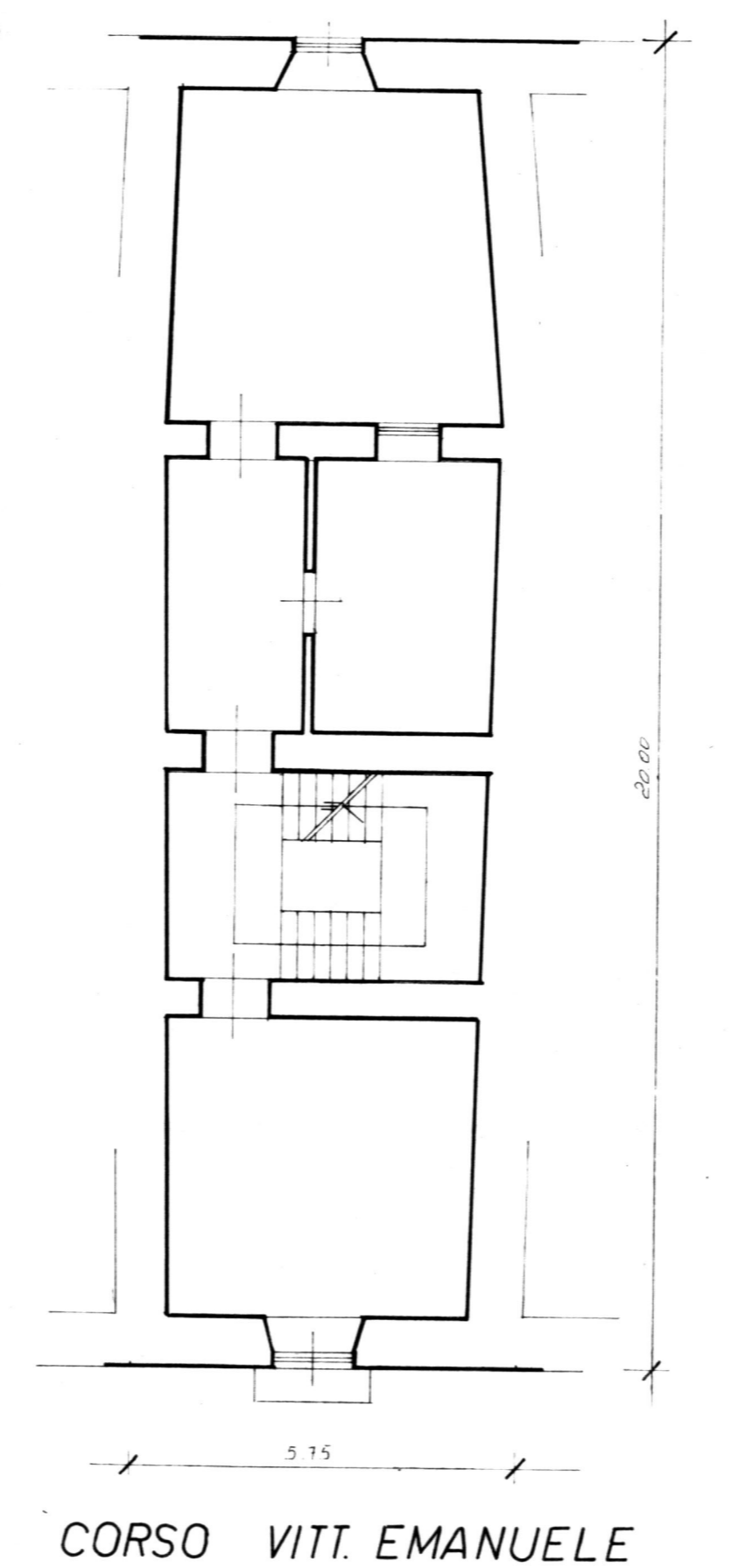

PIANO TERZO

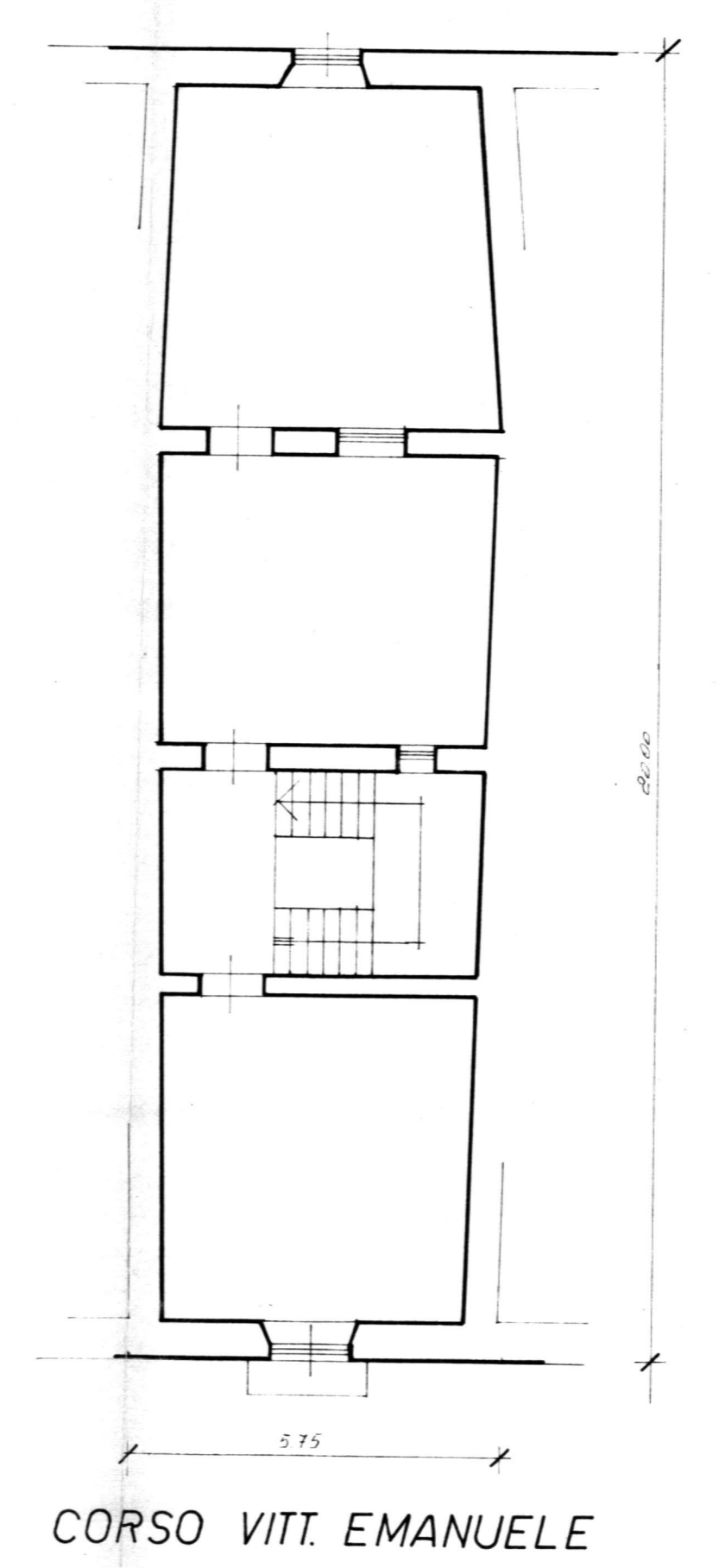

PIANO QUARTO

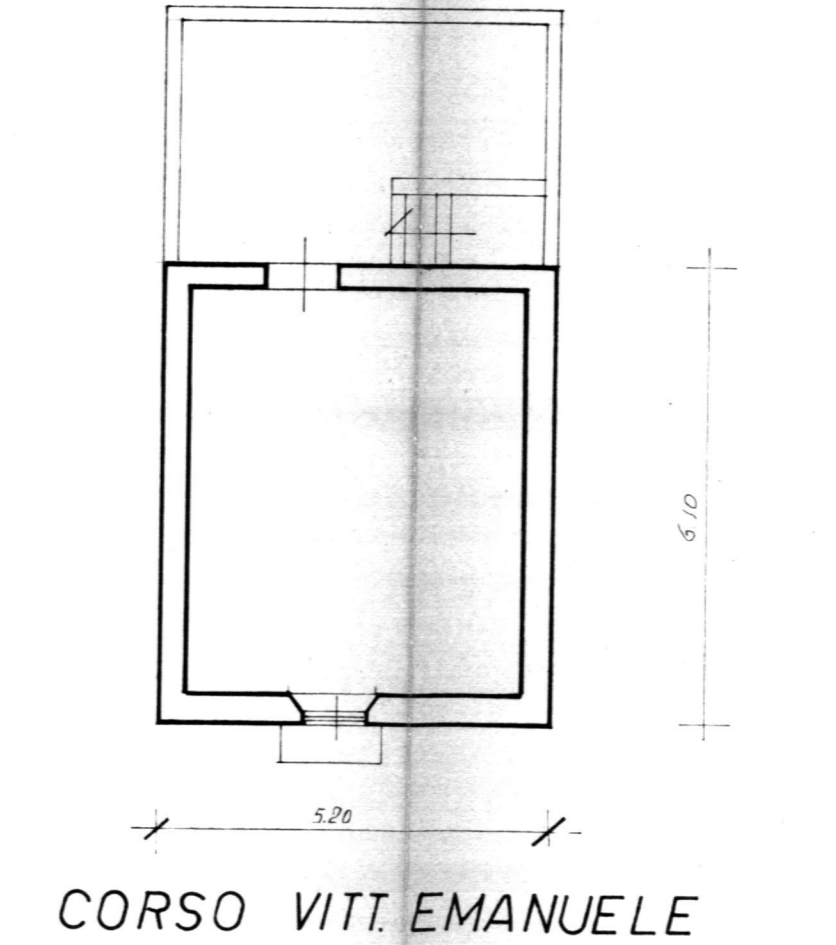

PROSPETTO

