

ACCERTAMENTO GENERALE DELLA PROPRIETA' IMMOBILIARE URBANA

(R. DECRETO LEGGE 13 APRILE 1939 - XVII N. 652)

Planimetria degli immobili urbani denunciati con la Scheda N.º 24686147

Comune Susa

Ditta Asilo Infantile "Principe di Piemonte"

Via Littorio n.º 16

ivi Segnare cognome, nome, paternità del solo primo intestatario

Talloncino di riscontro
DELLA

SCHEDA NUMERO

24686147

AVVERTENZA: Il presente talloncino deve essere incollato a cura del dichiarante sulla planimetria (rispettivamente la unità immobiliare denunciata con la presente scheda) da presentarsi al sena del partito, 7 del R. D. L. 13 aprile 1939 - XVII, n. 652.

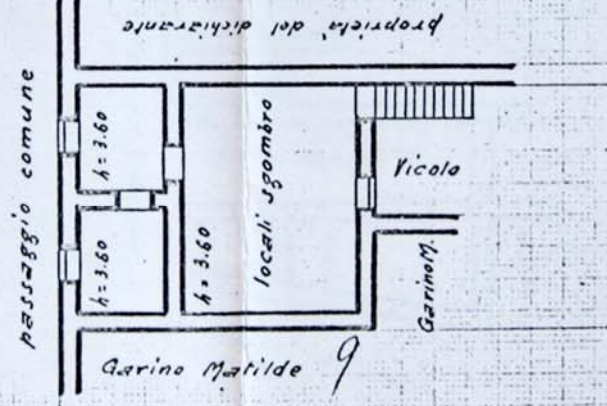

p. primo



IL DIRIGENTE SUPERIORE
IL CAPO SEZIONE IV
(Geom. Luigi A. De...)

25 NOV. 1977

UFFICIO TECNICO ERARIALE DI TORINO

Conia rilasciata per soli fini di studio all'Unità ~~verità degli stud.~~ di Soprintendenza Beni Ambientali (oppure al Comune di T.D.).

ORIENTAMENTO

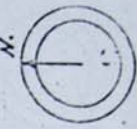

SCALA di 1:200

Compilato da:

Geom. Giusto Boroni
Titolo, nome e cognome del tecnico

Iscritto all'Albo dei Geometri della Provincia di Torino

Data 19.4.1960 XVIII - Firma Luigi A. De...