

## ACCERTAMENTO GENERALE DELLA PROPRIETÀ IMMOBILIARE URBANA

(R. DECRETO LEGGE 13 APRILE 1939-XVII N. 652)

Planimetria degli immobili urbani denunciati con la Scheda II<sup>a</sup> 24686148Comune Susa

Ditta "Asilo Infantile" Principe

Via Litteria n. 16Umberco di Piemonte<sup>10</sup> Segnare cognome, nome, patetita del solo primo intestatario

COMUNE

di Susa

Talloncino di riscontro

DELLA

SCHEDA NUMERO

24686148

AVVERTENZA: Il presente  
talloncino deve essere incollato a  
cura del dichiarante sulla plani-  
metria (riproduttore la unità im-  
mobiliare denunciata con la pre-  
sente scheda) da presentarsi al  
comune di riferimento (art. 1  
12 aprile 1939-XVII, n. 652).

passaggio comune

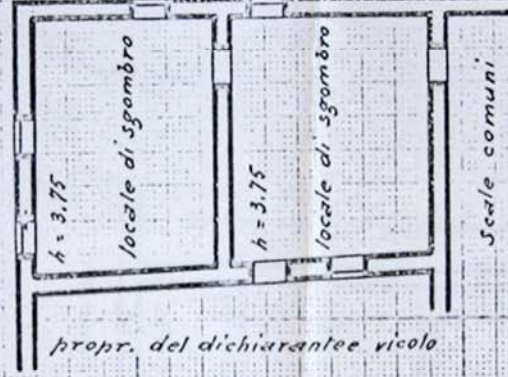

p. primo

25 NOV. 1977



UFFICIO TECNICO FRARIALE DI TORINO

Copia rilasciata per soli fini di studio all'Uni-  
versità degli studi di Soprintendenza  
Per i Beni Architettonici (oppure al  
Comune di ..... TO .....).

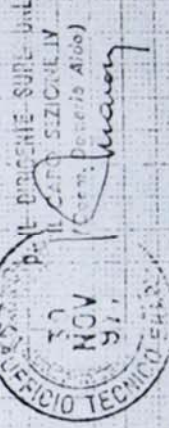

ORIENTAMENTO

N.

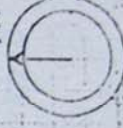

SCALA di 1:200

Compilato da:

Geom. Giusto Betoni

(Titolo, nome e cognome del compilatore)

Iscritto all'Albo dei Geometri  
della Provincia di TorinoData 19.4.1940. XVIII Firma Stefano Litteria