

MINISTERO DELLE FINANZE
 DIREZIONE GENERALE DEL CATASTO E DEI SERVIZI TECNICI ERARIALI
ACCERTAMENTO GENERALE DELLA PROPRIETA' IMMOBILIARE URBANA
 (R. DECRETO LEGGE 13 APRILE 1939-XIII N. 652)

Planimetria degli immobili urbani denunciati con la Scheda N.° 24686145
 Comune Susa
 Via Littorio n.° 16
 Ditta "Asilo Infantile" Principe
 m. Signore cognome, nome, paternita' del solo primo intestatario
Umberto di Piemonte

ACCERTAMENTO GENERALE DELLA PROPRIETA' IMMOBILIARE URBANA
 (R.D.L. 13 aprile 1939-XVII, n. 662)
 COMUNE
 di Susa
 Talloncino di riscontro
 DELLA
 SCHEDA NUMERO
24686145
 AVVERTENZA. Il presente talloncino deve essere incollato e cura del dichiarante sulla planimetria (riproducendo la unita' immobiliare denunciata con la planimetria) da presentarsi al ufficio tecnico di cui al R. D. L. 13 aprile 1939-XVII, n. 662.

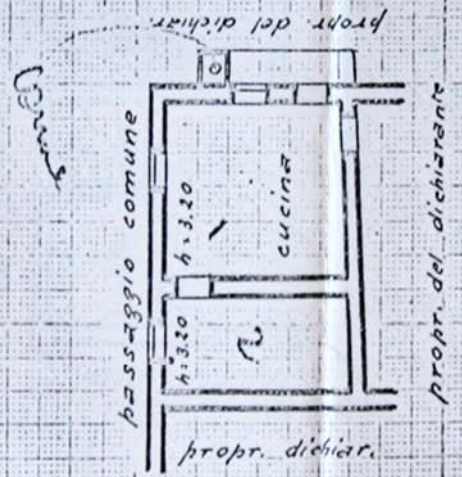

25 NOV. 1977

UFFICIO TECNICO ERARIALE DI TORINO
 Conto allegata per sei fini di studio all'Unita' tecnica di Susa Soprintendenza Beni Ambientali (uff. al Comune di Susa).

ORIENTAMENTO
 N.
 DIREZIONE SUPERIORE
 DEL C.A.P. SEZIONE IV
 TORINO
 SCALA di 1:200

Compilata da:
Geom. Giusto Borani
 (titolo, nome e cognome ex art. 101)
 Iscritto all'Albo dei Geometri della Provincia di Torino
 Firma Giusto Borani

Data 19.4.1940. XVIII