

A	N. CATALOGO GENERALE	N. CATALOGO INTERNAZIONALE	 MINISTERO PER I BENI CULTURALI E AMBIENTALI DIREZ. GEN. DELLE ANTICHITA' E BELLE ARTI	REGIONE	N.
CODICE	01/0 0028344	ITA:	SOPRINTENDENZA PER I BENI AMBIENTALI E ARCHITETTONICI DEL PIEMONTE	66	PIEMONTE
PROVINCIA E COMUNE: NO- ORTA SAN GIULIO LUOGO: ISOLA DI SAN GIULIO, VIA BASILICA, 4 OGGETTO: Casa dell'Osteria di San Giulio CATASTO: F° 3 (1952) All. "A", part. 43, 44 CRONOLOGIA: Ante XII; XV; XIX AUTORE: ? DEST. ORIGINARIA: Bottega artigiana e abitazione USO ATTUALE: Negozio PROPRIETA': Privata: Villa Maria Antonietta, Villa Ambrogio VINCOLI LEGGI DI TUTELA: P.R.G. E ALTRI: restauro			DESCRIZIONE: 1. La costruzione è posta su sedime in pendio, fondata su roccia ed è il risultato di successive aggiunte e ricostruzioni. Corrisponde alla tipologia di abitazione medievale, con bottega artigiana e cucina al p.t., camere al p.1. Pianta pressochè rettangolare di forma allungata. 2. I due piani sono serviti da una scala interna in lastre di pietra, mentre i vani posti superiormente al porticato sono accessibili anche verso monte. E' presente un piano cantinato seminterrato. Muratura portante in scarpoli spezzati e di riporto, solai in legno su travi e tavolato, copertura in pietra beola locale. 3. Due archi di forme ogivali e affresco del XVI° secolo posti sotto al porticato, dove fino agli inizi del secolo era posto l'ingresso dell'"Osteria di San Giulio". Porticato con rozza colonna in pietra e mensole lignee a gruccia.		
TIPOLOGIA EDILIZIA, CARATTERI COSTRUTTIVI: <del>edif. isolato; pianta rettangolare per addizioni successive</del> (pendio trasvers.), liv. cont, 2+semint. to PIANTA: edif. isolato; pianta rettangolare per addizioni successive COPERTURE: a due falde; a padiglione; alla piemontese; in pietra beola. VOLTE o SOLAI: solai in legno SCALE: in lastre di sarizzo e micascisto locale TECNICHE MURARIE: muratura portante in pietra spaccata PAVIMENTI: battuto di calce; lastre di pietra; assito ligneo DECORAZIONI ESTERNE: affresco del sec° XVI° DECORAZIONI INTERNE: ARREDAMENTI: STRUTTURE SOTTERRANEE: fondazioni in muratura continue su roccia					

N° 02348

MODULARIO  
Pt. - Bolla Anni - 75

ALLEGATI:	RIFERIMENTI ALLE FONTI DOCUMENTARIE:
ESTRATTO MAPPA CATASTALE: all.n.1	FOTOGRAFIE:
FOTOGRAFIE: all.n. 5-6	
DISEGNI E RILIEVI: pianta all.n. 3-4	MAPPE - RILIEVI - STAMPE:
MAPPE: all.n. 2	
DOCUMENTI VARI:	ARCHIVI:
RELAZIONI TECNICHE:	
RIFERIMENTI ALTRE SCHEDE (CSU; MA; RA; OA; SM; D;.....):	

COMPILATORE DELLA SCHEDA:  
Arch. Angelo MARZI

DATA: 1986

VISTO DEL SOTTINTENDENTE:



REVISIONI:

VICENDE COSTRUTTIVE - NOTIZIE STORICO - CRITICHE:

Sec. XII° Tracce di paramenti murari e porticati medievali al primo ed al secondo piano (n.d.c.).

Sec. XV° Rifacimento degli archi e della struttura del porticato (C.NIGRA, cit. pag. 6 fig. 13).

Sec. XVI° Affresco a lato dell'ingresso dell'"Osteria di San Giulio", con San Giulio e santi.

Sec. XVIII° L'edificio faceva parte del gruppo di sedici case canonicali, con il titolo di San Gaetano (R. VERDINA, cit. p. pag. 19).

---

SISTEMA URBANO: L'edificio è posto presso la torre campanaria della Basilica, nel punto dove la via, mediante un sistema di scale, supera i dislivelli imposti dall'affioramento della roccia per raccordarsi con l'antico percorso anulare, interrotto dalla costruzione della chiesa romanica.

---

RAPPORTI AMBIENTALI: Gli orti annessi all'edificio, che confinano con il sentiero che un tempo adduceva al castello, furono sconvolti dalla costruzione del Seminario e dai relativi muri di sostegno e si trovano attualmente in stato di abbandono parziale. La costruzione è posta in risalto dal sistema di scale di cui è dotata la via pedonale.

---

ISCRIZIONI - LAPIDI - STEMMI - GRAFFITI:

RESTAURI (tipo, carattere, epoca):

BIBLIOGRAFIA:

1. C.NIGRA, Ceppo sulla evoluzione della casa nelle prealpi novaresi e lombarde, Novara, 1935.
2. R.VERDINA, San Giulio la Basilica insigne del Lago d'Orta, Novara, 1951.

STATO DI CONSERVAZIONE	DATA DI RILEVAMENTO 1986						DATA DI RILEVAMENTO						DATA DI RILEVAMENTO					
	O	B	M	C	P	R	O	B	M	C	P	R	O	B	M	C	P	R
STRUTTURE SOTTERRANEE	X																	
STRUTTURE MURARIE		X																
COPERTURE				X														
SOLAI				X														
VOLTE E SOFFITTI		X																
PAVIMENTI			X															
DECORAZIONI					X													
PARAMENTI	X																	
INTONACI INT.	X																	
INFISSI		X																

OSSERVAZIONI:

L'affresco del Sec.XVI° deve essere restaurato e adeguatamente protetto.

N. CATALOGO GENERALE

0100028344

N. CATALOGO INTERNAZIONALE

ITA:



MINISTERO PER I BENI CULTURALI E AMBIENTALI  
DIREZ. GEN. DELLE ANTICHITA' E BELLE ARTI

SOPRINTENDENZA PER I BENI AMBIENTALI  
E ARCHITETTONICI DEL PIEMONTE

REGIONE

PIEMONTE

N

Ø

ALLEGATO N. I

Estratto di Mappa Catastale, F° n° 3 all. A.

(5605238) Roma, 1975 - Ist. Poligr. Stato - S. (c. 400.000)

Nuovo catasto  
Foglio 3 all. A

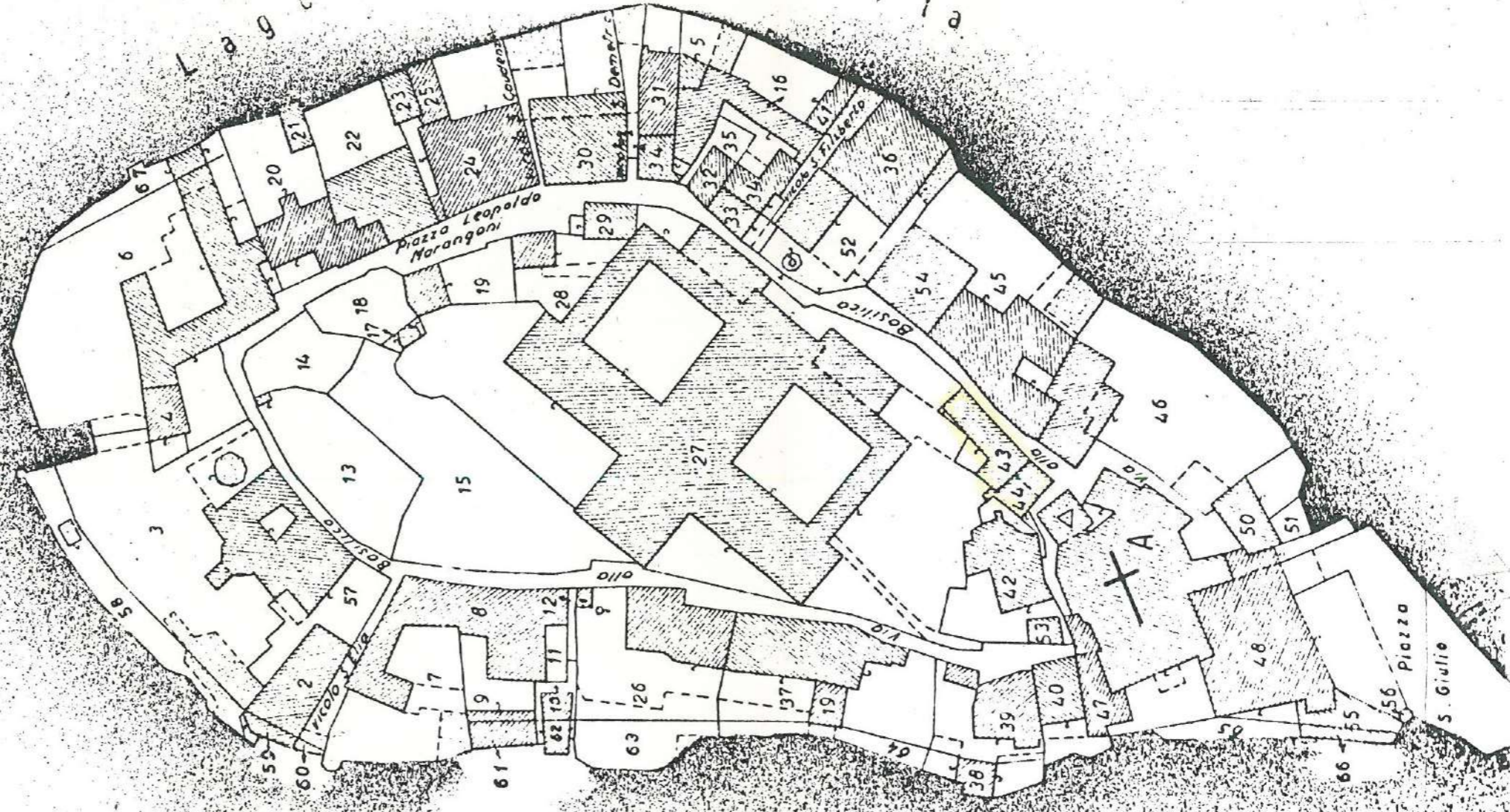

Isola S. Giulio

N. CATALOGO GENERALE

N. CATALOGO INTERNAZIONALE

MINISTERO PER I BENI CULTURALI E AMBIENTALI  
DIREZ. GEN. DELLE ANTICHITA' E BELLE ARTI



REGIONE

N

01/00028344

ITA:

SOPRINTENDENZA PER I BENI AMBIENTALI  
E ARCHITETTONICI DEL PIEMONTE

PIEMONTE

Ø

ALLEGATO N. .... 2 .....

(5605238) Roma, 1975 - Ist. Poligr. Stato - S. (c. 400.000)

COMUNE DI ORTA S. GIULIO - ISOLA DI S. GIULIO -

(1850)

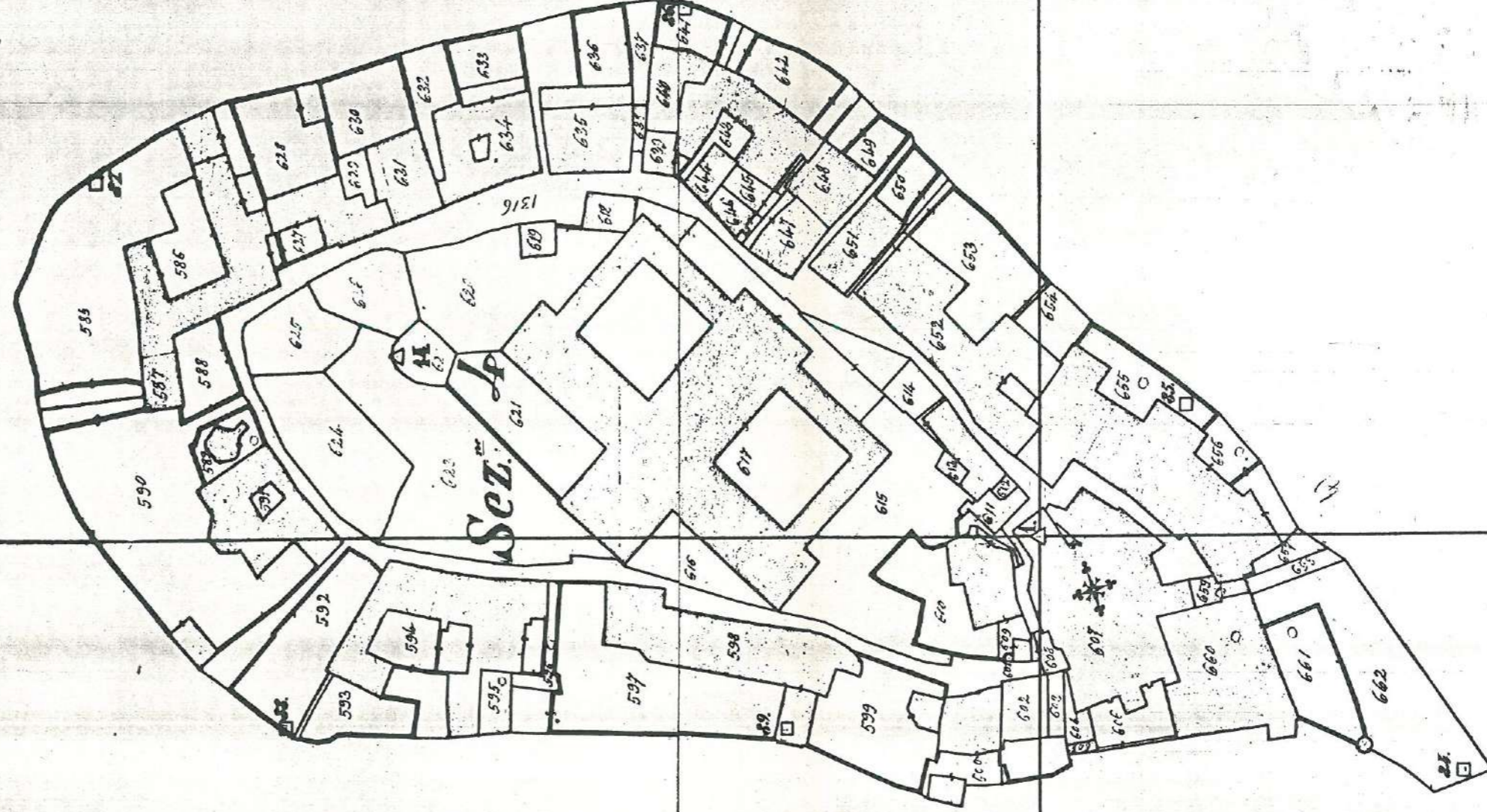

N. CATALOGO GENERALE  
010 002 8344

N. CATALOGO INTERNAZIONALE

ITA:

MINISTERO PER I BENI CULTURALI E AMBIENTALI  
DIREZ. GEN. DELLE ANTICHITA' E BELLE ARTI  
SOPRINTENDENZA PER I BENI AMBIENTALI  
E ARCHITETTONICI DEL PIEMONTE

REGIONE  
PIEMONTE

N.  
Ø

ALLEGATO N. 3

(5605238) Roma, 1975 - Ist. Poligr. Stato - S. (c. 400.000)

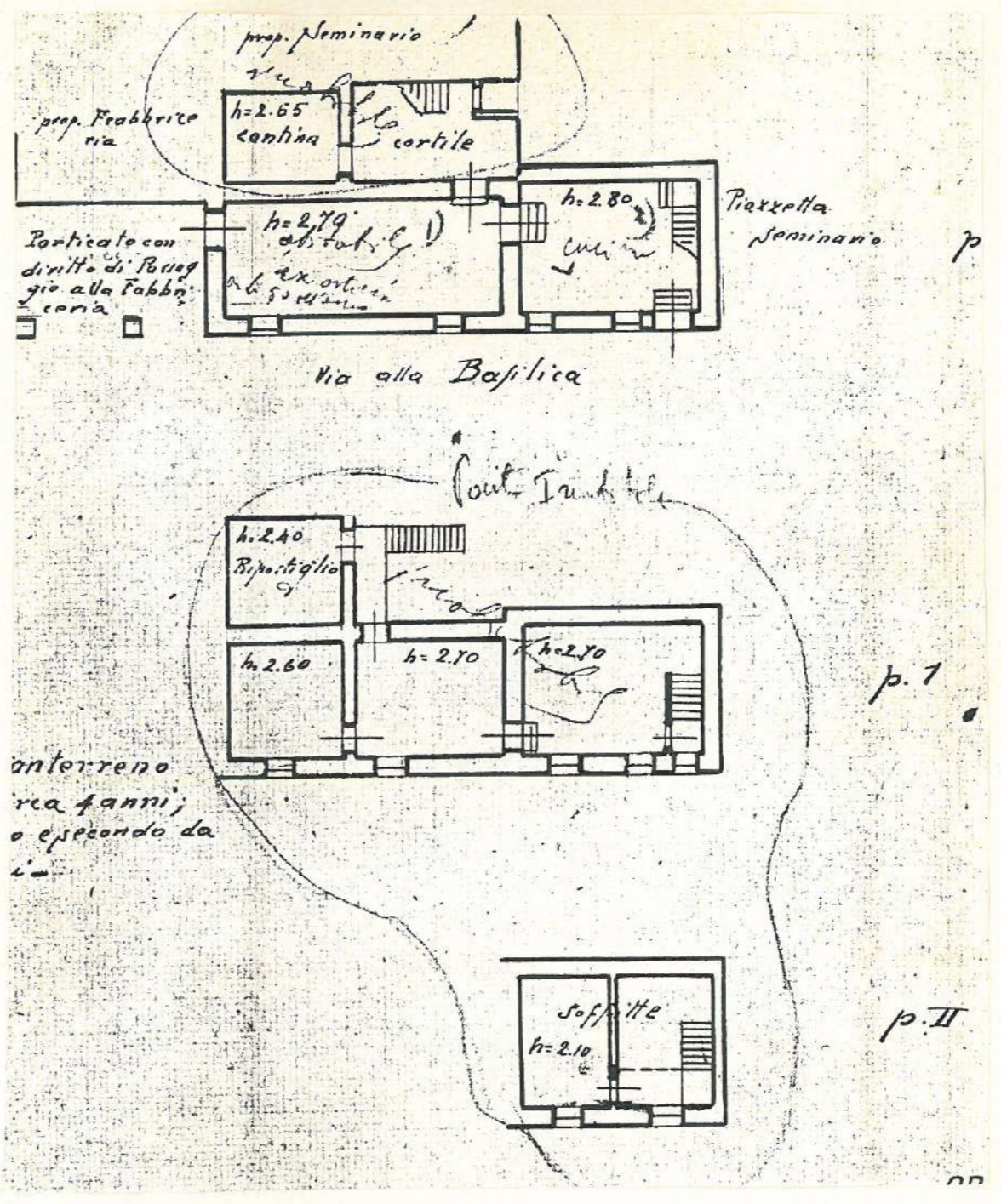

ORTA SAN GIULIO, ISOLA DI SAN GIULIO  
Csa dell'Osteria di San Giulio  
Pianta scala 1/200

N. CATALOGO GENERALE

0100028344

N. CATALOGO INTERNAZIONALE

ITA:

MINISTERO PER I BENI CULTURALI E AMBIENTALI  
DIREZ. GEN. DELLE ANTICHITA' E BELLE ARTI

SOPRINTENDENZA PER I BENI AMBIENTALI  
E ARCHITETTONICI DEL PIEMONTE

REGIONE

PIEMONTE

N

Ø

ALLEGATO N. 4

(5605238) Roma, 1975 - Ist. Poligr. Stato - S. (c. 400.000)

CASA ALL' ISOLA DI S. GIULIO  
SECOLO XV

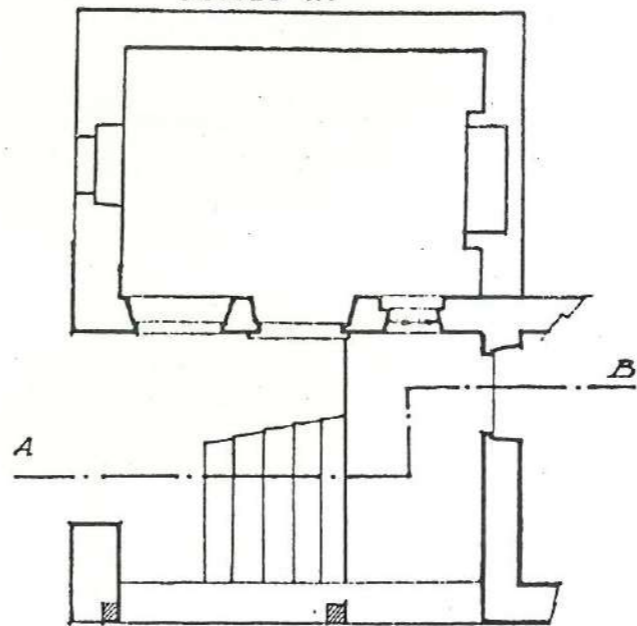

Pianta

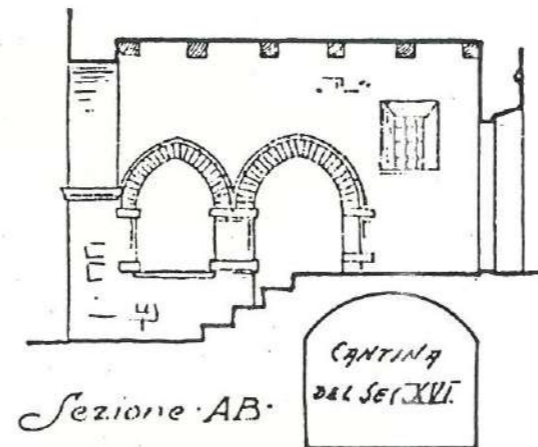

Sezione AB

Fig. 13.



N. CATALOGO GENERALE

01/00028344

N. CATALOGO INTERNAZIONALE

ITA:



MINISTERO PER I BENI CULTURALI E AMBIENTALI  
DIREZ. GEN. DELLE ANTICHITA' E BELLE ARTI  
SOPRINTENDENZA PER I BENI AMBIENTALI  
E ARCHITETTONICI DEL PIEMONTE

REGIONE

PIEMONTE

N.

Ø

ALLEGATO N. 5

(5605238) Roma, 1975 - Ist. Poligr. Stato - S. (c. 400.000)



ORTA SAN GIULIO  
ISOLA DI SAN GIULIO  
Casa dell'Osteria di San Giulio  
25 ag 1986

N. CATALOGO GENERALE

N. CATALOGO INTERNAZIONALE



MINISTERO PER I BENI CULTURALI E AMBIENTALI  
DIREZ. GEN. DELLE ANTICHITA' E BELLE ARTI

REGIONE

N.

**01/0 0028 344**

ITA:

SOPRINTENDENZA PER I BENI AMBIENTALI  
E ARCHITETTONICI DEL PIEMONTE

**PIEMONTE**

Ø

ALLEGATO N. 6

(5605238) Roma, 1975 - Ist. Poligr. Stato - S. (c. 400.000)

