

#02355

MODULARIO
P.L. - Rilev. Int. - 75

MAPPE: all.n.. 2

DOCUMENTI VARI:

RELAZIONI TECNICHE:

MAPPE - RILIEVI - STAMPE:

ARCHIVI:

RIFERIMENTI ALTRE SCHEDE (CSU; MA; RA; OA; SM; D;.....):

COMPILATORE DELLA SCHEDA:
Arch.Angelo MARZI



REVISIONI:

DATA: 30 sett.1986

A	N. CATALOGO GENERALE	N. CATALOGO INTERNAZIONALE	 MINISTERO PER I BENI CULTURALI E AMBIENTALI DIREZ. GEN. DELLE ANTICHITA' E BELLE ARTI	REGIONE	N.
CODICI	01/00028351	ITA:	SOPRINTENDENZA PER I BENI AMBIENTALI E ARCHITETTONICI DEL PIEMONTE	66	PIEMONTE
PROVINCIA E COMUNE: NO-ORTA SAN G_ULIO			DESCRIZIONE: <div>(5605237) Roma, 1975 - Ist. Poligr. Stato - S. (c. 400.000)</div> <div>1. Unità immobiliare distinta e compresa nell'isolato, a pianta rettangolare e manica semplice, affacciantesi su Via della Basilica.</div> <div>2. L'edificio, composto da 2 p. e da 1 p.sem.to emerge al di sopra della cortina parallela al lago ed è visibile dal centro storico di Orta.Una scala a doppia rampa disimpegna i piani, destinati ad abitazione.Murature in pietra e volte in pietra nel cantinato;solai lignei.Copertura in tegole marsigliesi,che hanno sostituito il manto originario in pietra beola.</div> <div>3. La decorazione è limitata ad una fascia di riquadro delle aperture su via.</div>		
LUOGO: ISOLA DI SAN GIULIO,VIA BASILICA,14					
OGGETTO: Casa Quaglino-Ferratini					
CATASTO: F° 3(1952)all."A", part.32,35					
CRONOLOGIA: XIX					
AUTORE: ?					
DEST. ORIGINARIA: Casa di civile abitazione					
USO ATTUALE: Casa di abitazione stagionale					
PROPRIETÀ: Privata:Ferratini Carlotta					
VINCOLI LEGGI DI TUTELA: P.R.G. E ALTRI: Ristrutturazione con vincolo					
XX					

Sec. XII-XIII : preesistenti strutture medievali (n.d.c.)

Sec.XX(inizi) : parziali demolizioni e rifacimenti (n.d.c.).L'edificio è visibile nell'iconografia ottocentesca (E.PELLEGRINO,cit.pagg. 101,136,183,189,213,223).

SISTEMA URBANO: L'edificio fa parte della cortina su Via della Basilica ed è inserito nell'isolato chiuso e delimitato dai vicoli a lago di San Filiberto e San Demetrio.

RAPPORTI AMBIENTALI: Il rifacimento della copertura con tegole marsigliesi ha introdotto un elemento percettivo di contrasto sia verso Via della Basilica, sia nella visione dal Lago e da Orta.

ISCRIZIONI - LAPIDI - STEMMI - GRAFFITI:

RESTAURI (tipo, carattere, epoca):

BIBLIOGRAFIA:

1. E.PELLEGRINO, Le stampe del Lago d'Orta, Milano, 1973

STATO DI CONSERVAZIONE	DATA DI RILEVAMENTO 1986						DATA DI RILEVAMENTO						DATA DI RILEVAMENTO					
	O	B	M	C	P	R	O	B	M	C	P	R	O	B	M	C	P	R
STRUTTURE SOTTERRANEE		X																
STRUTTURE MURARIE		X																
COPERTURE			X															
SOLAI			X															
VOLTE E SOFFITTI			X															
PAVIMENTI			X															
DECORAZIONI																		
PARAMENTI			X															
INTONACI INT.		X																
INFISSI			X															

OSSERVAZIONI:

Si esprimono riserve sulla categoria di P.R.G. "ri-strutturazione con vincolo" a motivo dell'inserimento tra corpi di fabbrica con caratteristiche medievali.

ALLEGATI:

ESTRATTO MAPPA CATASTALE: all.n.1

FOTOGRAFIE: all.n. 4

DISEGNI E RILIEVI: pianta all.n. 3

MAPPE: all.n.. 2

DOCUMENTI VARI:

RELAZIONI TECNICHE:

RIFERIMENTI ALLE FONTI DOCUMENTARIE:

FOTOGRAFIE:

MAPPE - RILIEVI - STAMPE:

ARCHIVI:

RIFERIMENTI ALTRE SCHEDE (CSU; MA; RA; OA; SM; D;.....):

COMPILATORE DELLA SCHEDA:
Arch.Angelo MARZI



VISTO DEL RESPONSABILE:

REVISIONI:

DATA: 30 sett.1986



01/00028351

ITA:

SOPRINTENDENZA PER I BENI AMBIENTALI
E ARCHITETTONICI DEL PIEMONTE

PIEMONTE

ALLEGATO N. I

Estratto di Mappa Catastale, F° n°3 all. A.

(5605238) Roma, 1975 - Ist. Poligr. Stato - S. (c. 400.000)

Nuovo catasto

Foglio 3 all.A

Isola S. Giulio

L a g o





01/00028351

ITA:

SOPRINTENDENZA PER I BENI AMBIENTALI
E ARCHITETTONICI DEL PIEMONTE

PIEMONTE

ALLEGATO N. 2

(5605238) Roma, 1975 - 1st. Poligr. Stato - S. (c. 400.000)

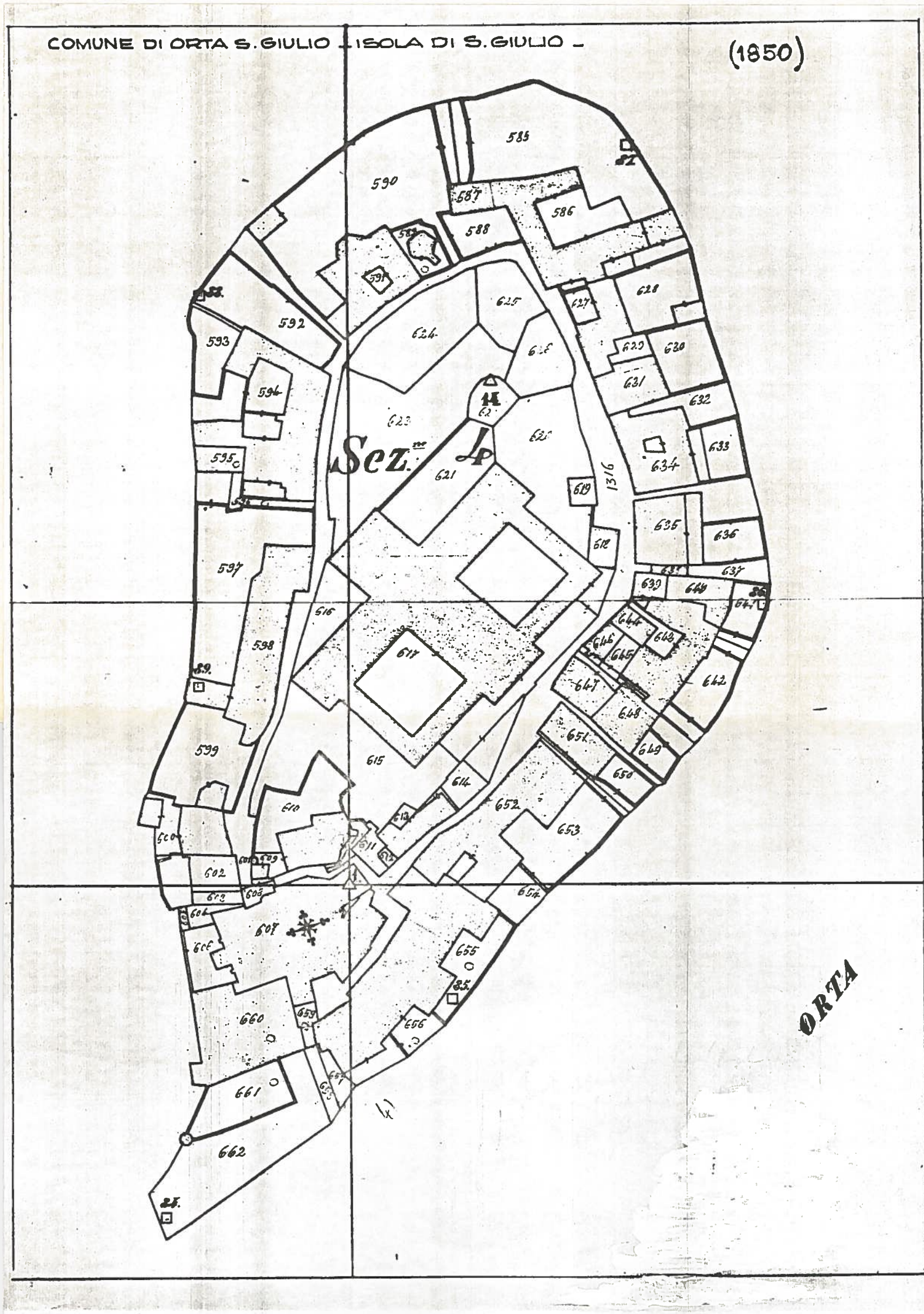



01/0 0028351

ITA:

SOPRINTENDENZA PER I BENI AMBIENTALI
E ARCHITETTONICI DEL PIEMONTE

PIEMONTE

Ø

ALLEGATO N. 3

(5605238) Roma, 1975 - Ist. Poligr. Stato - S. (c. 400.000)

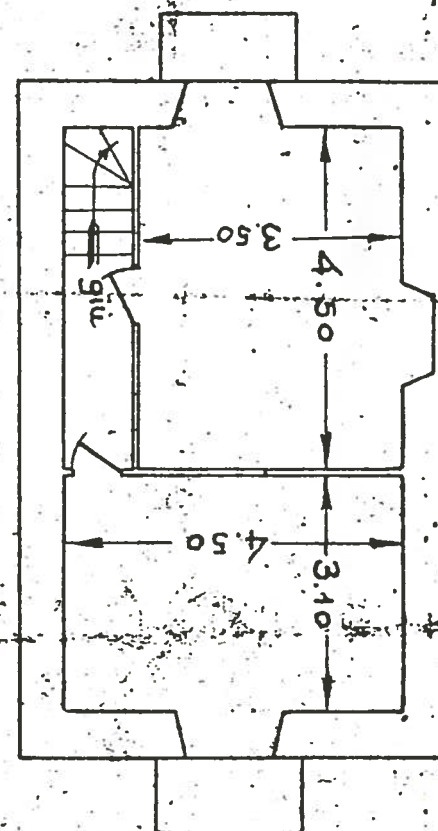
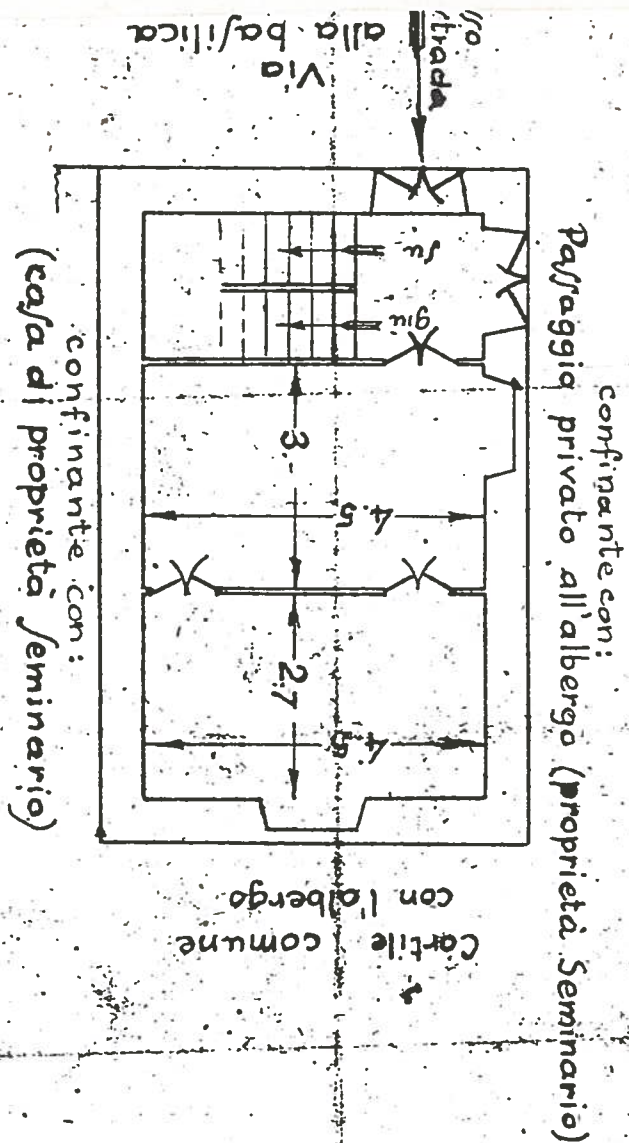
Primo piano
(altezza dal pavimento al soffitto m. 3.25)Piano terra
(altezza dal pavimento al soffitto m. 3.)ORTA SAN GIULIO, ISOLA DI SAN GIULIO
Casa Quaglino
Pianta scala 1/200

N. CATALOGO GENERALE

N. CATALOGO INTERNAZIONALE



MINISTERO PER I BENI CULTURALI E AMBIENTALI
DIREZ. GEN. DELLE ANTICHITA' E BELLE ARTI

REGIONE

N.

SOPRINTENDENZA PER I BENI AMBIENTALI
E ARCHITETTONICI DEL PIEMONTE

PIEMONTE

Ø

01/0 0028351

ITA:

ALLEGATO N.4.....

(5605238) Roma, 1975 - Ist. Poligr. Stato - S. (c. 400.000)



ORTA SAN GIULIO
ISOLA DI SAN GIULIO
Casa Quaglino
25 ag. 1986