

A	N. CATALOGO GENERALE	N. CATALOGO INTERNAZIONALE	 MINISTERO PER I BENI CULTURALI E AMBIENTALI DIREZ. GEN. DELLE ANTICHITA' E BELLE ARTI	REGIONE	N.
CODICI	01/0 00 2834 1	ITA:	SOPRINTENDENZA BENI AMBIENTALI E ARCHITETTONICI - TORINO -	66 PIEMONTE	Ø
235	PROVINCIA E COMUNE: NO - ORTA SAN GIULIO LUOGO: OGGETTO: Convento Salesiano delle Suore di Maria Ausiliatrice. CATASTO: F° 5 (1952), part. 149, 150, 151, 543, 544, 704. CRONOLOGIA: XIX (sec. metà). AUTORE: ? DEST. ORIGINARIA: Villa stagionale USO ATTUALE: Convento. PROPRIETA': Ente: Suore Salesiane di Maria Ausiliatrice. VINCOLI LEGGI DI TUTELA: P.R.G. E ALTRI: (P.R.G.: Attrezzature Ricettive Speciali). TIPOLOGIA EDILIZIA - CARATTERI COSTRUTTIVI (in piano), liv. continui, 2+sottot. PIANTA: Edificio isolato + ampliamento recente; pianta irregolare. Parco/giardino. Edifici rustici. COPERTURE: A due falde e a padiglione. Orditura alla lombarda. Tegole marsigliesi. VOLTE o SOLAI: A padiglione in mattoni; intonacate. SCALE: Verso monte; a tre rampe; incastrate; in lastre di sarizzo. TECNICHE MURARIE: Muratura in pietra al p.t.; in mattoni al p.1. PAVIMENTI: In graniglia; in legno a doghe; in grés smaltato. DECORAZIONI ESTERNE: Motivi eclettici nelle aperture in mattoni; nelle balconate e mensole del tetto lignee. DECORAZIONI INTERNE: Orditura lignea del tetto in vista al p. sottotetto. ARREDAMENTI: Porte interne in stile eclettico al p.t. STRUTTURE SOTTERRANEE: P. seminterrato; fondazioni continue con risega.		DESCRIZIONE: <small>(5605237) Roma, 1975 - Ist. Poligr. Stato - S. (c. 400.000)</small> 1. L'edificio è posto su terreno pressochè pianeggiante, precedentemente tenuto a prato. La pianta è organizzata con quattro vani per piano aperti su di un disimpegno centrale collegato dalla scala. Il tipo corrisponde al villino stagionale del secondo Ottocento. 2. Il volume si caratterizza per la composizione del vano più avanzato a sud-ovest, coperto da tetto molto inclinato, e quindi preminente sul resto del fabbricato. I soggiorni e le camere da letto erano posti ai piani t. e 1, mentre nel sottotetto era alloggiata la servitù. Degna di nota la struttura del tetto, con orditura a capriate, loggiato e balcone verso lago. 3. I prospetti si segnalano per i paramenti in pietra a vista del p.t. e in mattoni a vista al piano superiore, con ricercate decorazioni e particolari costruttivi dell'Eclettismo romantico di fine secolo. L'abbondante uso del legname nel balcone e nel loggiato, negli abbaini e nella gronda, completano il raffinato e vario quadro decorativo.		

ALLEGATI:

ESTRATTO MAPPA CATASTALE: 1

FOTOGRAFIE: 2

DISEGNI E RILIEVI: 3

MAPPE:

DOCUMENTI VARI:

RELAZIONI TECNICHE:

RIFERIMENTI ALLE FONTI DOCUMENTARIE:

FOTOGRAFIE:

MAPPE - RILIEVI - STAMPE:

ARCHIVI:

RIFERIMENTI ALTRE SCHEDE (CSU; MA; RA; OA; SM; D;.....):

COMPILATORE DELLA SCHEDA:

Arch. Angelo MARZI



DATA:

20 / 12 / 85

VISTO DEL SOPRINTENDENTE:



braudi

REVISIONI:

VICENDE COSTRUTTIVE - NOTIZIE STORICO - CRITICHE:

Sec. XIX (fine) : Erezione dell'edificio, di composizione unitaria.

1960 : costruzione del fabbricato attiguo con la destinazione attuale, privo di ambizioni e preminente sulla villa.

SISTEMA URBANO: L'edificio e il parco si sono insediati sull'incrocio della statale per Omegna e della antica strada che conduceva da Orta alla frazione Legro, in aree destinate a ville stagionali e successivamente alla costruzione della villa Crespi.

RAPPORTI AMBIENTALI: La villa appariva con discrezione all'interno del parco: la costruzione del nuovo fabbricato negli anni Sessanta, con il suo volume preminente e il colore chiaro dei rivestimenti, ha prodotto il suo declassamento volumetrico e ambientale.

ISCRIZIONI - LAPIDI - STEMMI - GRAFFITI:

RESTAURI (tipo, carattere, epoca):

1985: Lavori di ristrutturazione interna.

BIBLIOGRAFIA:

STATO DI CONSERVAZIONE	DATA DI RILEVAMENTO						DATA DI RILEVAMENTO						DATA DI RILEVAMENTO					
	O	B	M	C	P	R	O	B	M	C	P	R	O	B	M	C	P	R
STRUTTURE SOTTERRANEE		X																
STRUTTURE MURARIE	X																	
COPERTURE		X																
SOLAI		X																
VOLTE E SOFFITTI	X																	
PAVIMENTI		X																
DECORAZIONI	X																	
PARAMENTI	X																	
INTONACI INT.	X																	
INFISSI		X																

OSSERVAZIONI:

N. CATALOGO GENERALE

N. CATALOGO INTERNAZIONALE

MINISTERO PER I BENI CULTURALI E AMBIENTALI
DIREZ. GEN. DELLE ANTICHITA' E BELLE ARTI



REGIONE

N.

01/0 00 28341

ITA:

SOPRINTENDENZA BENI AMBIENTALI E
ARCHITETTONICI TORINO

PIEMONTE

Ø

ALLEGATO N. 1

Estratto di Mappa Catastale F° n° 5.

(5605238) Roma, 1975 - Ist. Poligr. Stato - S. (c. 400.000)

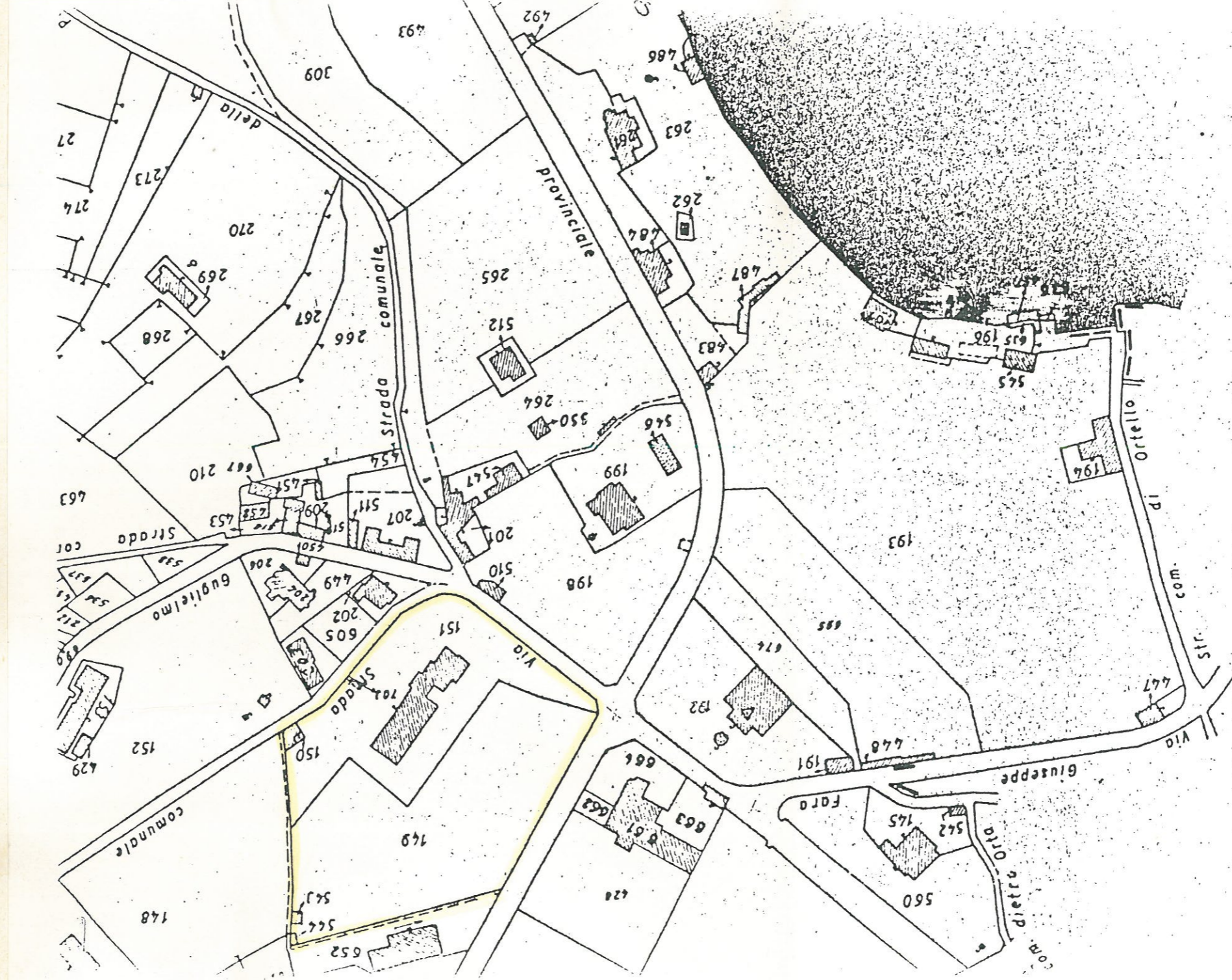

Nuovo Catasto
Foglio N° 5

F 0 1 1 6 0 5

N. CATALOGO GENERALE

01/0 00 2834 1

N. CATALOGO INTERNAZIONALE

ITA:



MINISTERO PER I BENI CULTURALI E AMBIENTALI
DIREZ. GEN. DELLE ANTICHITA' E BELLE ARTI

SOPRINTENDENZA BENI AMBIENTALI E
ARCHITETTONICI TORINO

REGIONE

PIEMONTE

N.

Ø

ALLEGATO N. 2

(5605238) Roma, 1975 - Ist. Poligr. Stato - S. (c. 400.000)



CONVENTO SALESIANO

N. CATALOGO GENERALE

01/00028341

N. CATALOGO INTERNAZIONALE

ITA:



MINISTERO PER I BENI CULTURALI E AMBIENTALI
DIREZ. GEN. DELLE ANTICHITA' E BELLE ARTI

SOPRINTENDENZA BENI AMBIENTALI E
ARCHITETTONICI TORINO

REGIONE

PIEMONTE

N.

Ø

ALLEGATO N.3.....

(5605238) Roma, 1975 - Ist. Poligr. Stato - S. (c. 400.000)

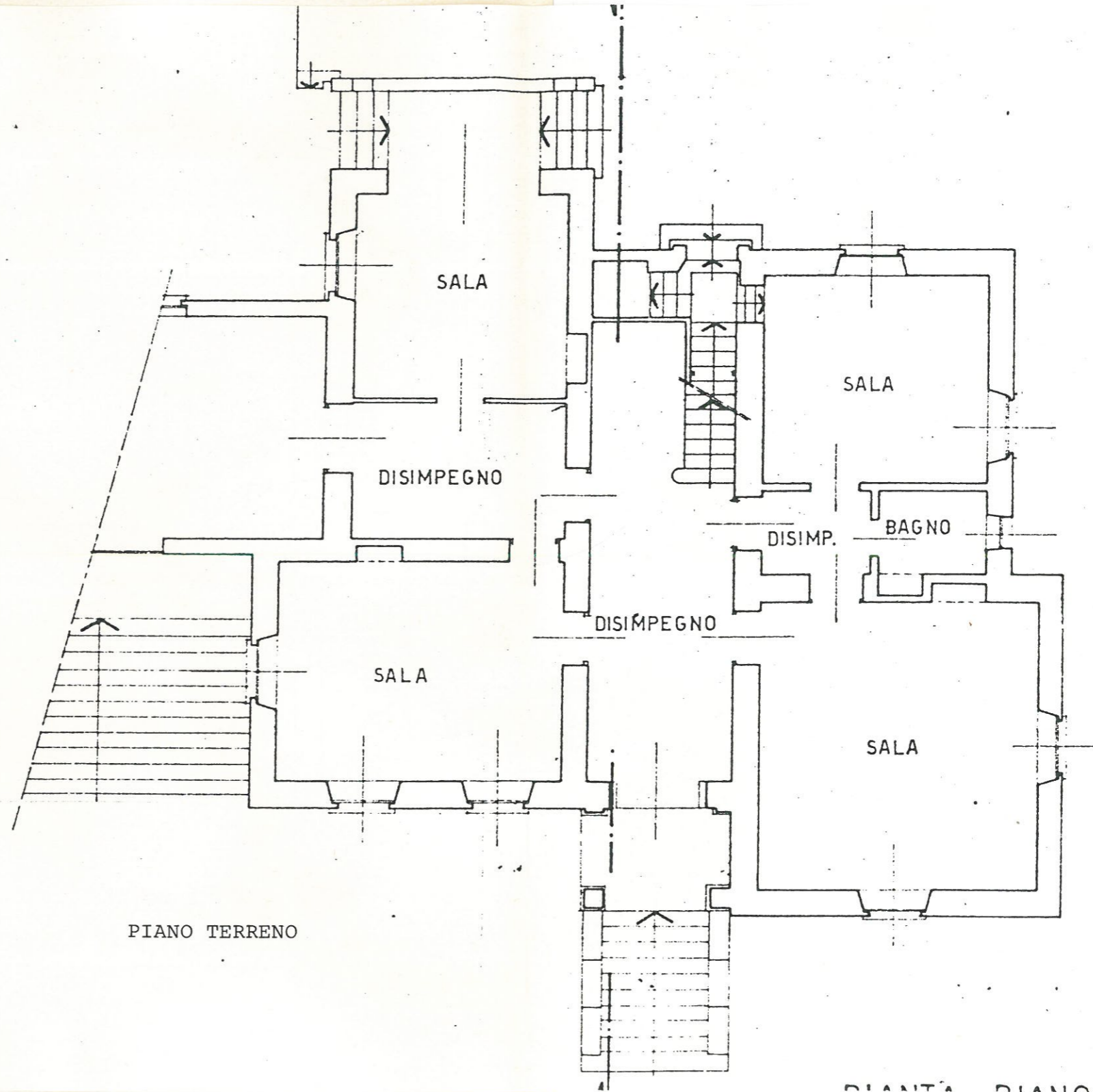

PIANO TERRENO

PIANTA PIANO TERRENO