MINISTERO PER I BENI CULTURALI E AMBIENTALI

UFFICIO CENTRALE PER I BENI AMBIENTALI ARCHITETTONICI ARCHEOLOGICI ARTISTICI E STORICI

ISTITUTO CENTRALE PER IL CATALOGO E LA DOCUMENTAZIONE

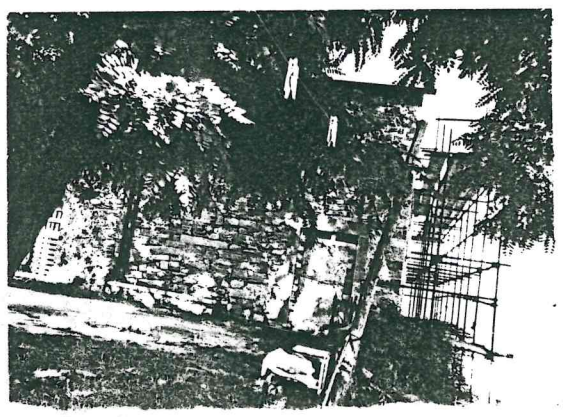

	TSK	(tipo scheda)	A
◇	LIR	(livello di ricerca)	I / V
NCT	NCTR	(codice regione)	07
	NCTN	(n. cat. gen.)	07/00110808 00010268
	ESC	(ente schedatore)	S 20
	ECP	(ente competente)	S 20
PVC	PVCP	(provincia)	IM
	PVCC	(comune)	Borgomaro
	PVCF	(frazione)	Conio
	PVCL	(località)	
△ CST	CSTN	(numero d'ordine)	
	CSTD	(denominazione)	
	CSTA	(carattere amministrativo del c. s.)	
△ ZUR	ZURN	(numero)	
	ZURD	(tipo e denominazione)	
△ SET	SETT	(tipo)	
	SETN	(num. del settore)	
	SETD	(denominazione)	
	SETP	(num. nel settore)	
OGT	OGTT	(tipo)	ruderi
	OGTQ	(qualificazione)	
	OGTD	(denominazione)	Casa detta "il Castello"
UBV	UBVD	(denom. spazio viabilistico affaccio principale)	
☆	UBVN	(numero civico)	
	UBVK	(indic. chilom.)	
CTS	CTSF	(foglio)	8 - Conio
	CTSD	(data foglio)	
☆	CTSP	(particella)	315 - 620
☆ CDG	CDGG	(indicazione generica)	proprietà Ente locale
	CDGS	(indicazione specifica)	Comune di Borgomaro
	CDGI	(indirizzo)	
☆ ALN	ALNT	(tipo evento)	
	ALND	(data)	
VIN	VINL	(legge)	L. 364 / 1909
	VINA	(articolo)	art.5
	VIND	(estremi provvedimento)	1933 / 12 / 01
	VINR	(data registr.)	-

STU	STUT	(strumento urb. in vigore)	P.d.F.
	STUN	(sintesi normativa di zona)	zona A - antico abitato/ consolidamento e restauro conservativo/ obbligo P.P. per interventi maggiori
□ CRD	CRDR	(sistema di riferimento)	
	CRDX	(longitudine)	
	CRDY	(latitudine)	
☆ △ AUT	AUTN	(nome autore)	ignoto
	AUTI	(ruolo autore)	
△ ATB	ATBD	(denominazione ambito culturale)	maestranze locali
	ATBI	(riferimento all'intervento)	costruzione
△ REL	RELS	(secolo)	XIII
	RELF	(frazione di secolo)	
	RELI	(data)	
	RELV/RELW/RELX	(validità)	
△ REV	REVS	(secolo)	XIII
	REVF	(frazione di secolo)	
	REVI	(data)	
	REVV/REVW/REVX	(validità)	
△ PNT	PNTS	(schema)	articolato
	PNTF	(forma)	irregolare
△ ☆ SVC	SVCM	(materiali)	muratura in pietra
△ ☆ SOF	SOFG	(genere)	solai
	SOFF	(forma)	
△ ☆ CPM	CPMM	(materiali)	laterizio
△ ☆	USA	(uso attuale)	in abbandono
△ USO	USOD	(uso originario)	residenza
☆ FTA	FTAN	(negativo)	97377
	FTAT	(note)	vista d'insieme (1994)
	SFC	(stralcio foglio catastale)	1
☆ ALG	ALGT	(tipo)	
	ALGN	(numero)	
☆ RSE	RSER	(riferimento argomento)	
	RSEC	(codici)	
☆ CMP	CMPD	(data)	1994
	CMPN	(compilatore)	Galati S.
☆	FUR	(funzionario responsabile)	Di Dio M. / Bellezza G.
○	OSS	(osservazioni)	struttura realizzata in due fasi :'200 e '400/ all'inizio del sec. si aggiunge il corpo a ovest/ crollo nell'87/ ex Castello dei Conti di Ventimiglia / lavori di ristrutturazione nel 1990

Legenda: NCT (codice univoco), PVC (localizzazione amministrativa), CST (centro storico), ZUR (zona urbana), SET (settore), OGT (oggetto), UBV (ubicazione), CTS (catasto), CDG (condizione giuridica), ALN (mutamenti di titolarità/possesso/detenzione), VIN (vincoli), STU (strumenti urbanistici), CRD (coordinate), AUT (autore), ATB (ambito culturale), REL (cronologia, estremo remoto), REV (cronologia, estremo recente), PNT (pianta), SVC (tipologia costruttiva delle strutture verticali), SOF (tipologia costruttiva delle strutture di orizzontamento), CPM (manto di copertura), USA (uso attuale), USO (uso storico), FTA (fotografie allegate), SFC (stralcio foglio catastale), ALG (elaborati grafici e cartografici), RSE (riferimento altre schede), CMP (compilazione).

◇ Il campo va compilato con la lettera I in caso di scheda inventariale, con la lettera I/V per le schede di inventariazione dei vincoli. In presenza di schede di catalogazione o di precatalogazione già redatte, la lettera V dovrà essere seguita rispettivamente dalle lettere C o P.

☆ I campi devono essere considerati ripetitivi.

△ Nella compilazione della scheda inventariale le voci possono essere considerate facoltative ove l'informazione non sia desumibile dall'osservazione diretta dell'opera.

□ Il campo va compilato solo in assenza di indirizzo o, fuori dai centri urbani, di dati catastali disponibili.

○ La compilazione è facoltativa. Il campo può essere utilizzato per brevi note aggiuntive di notizie storico-critiche o altro.

Alle schede di opere vincolate occorre allegare fotocopia dell'atto di vincolo e, ove disponibile, della scheda di catalogo. In presenza della scheda di catalogazione o di precatalogazione è obbligatorio riportare nel sottocampo NCTN il numero di catalogo generale già assegnato. Per le schede di opere vincolate la compilazione del campo autore è obbligatoria.