

Ministero per i Beni e le Attività Culturali

Direzione Generale
per i Beni Architettonici
e Paesaggistici

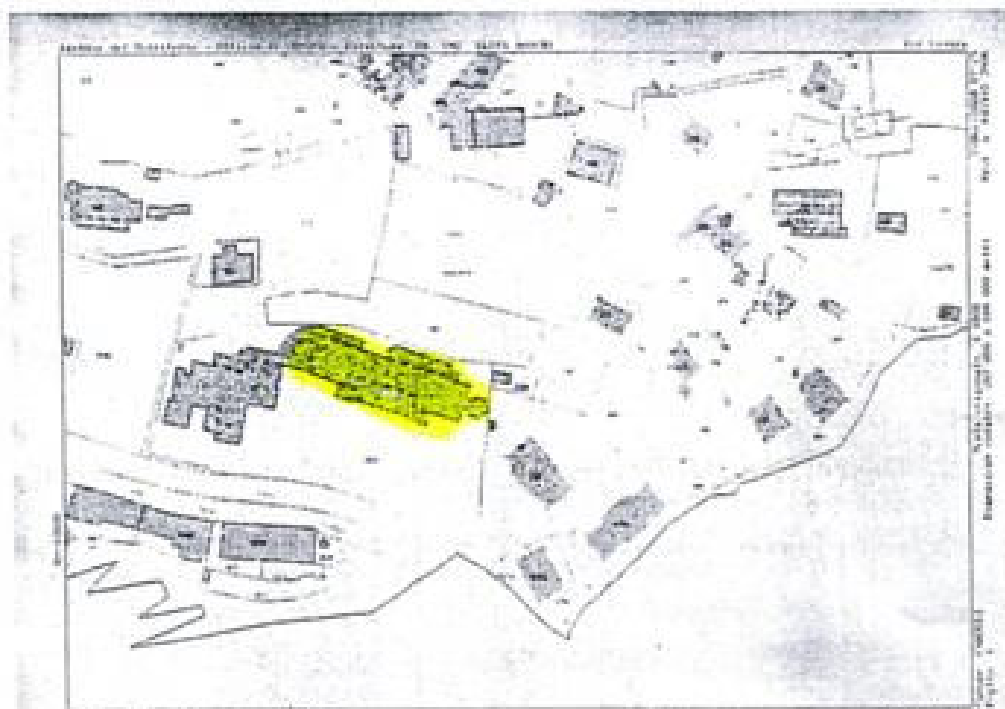

Denominazione
Bene
Comune
Didascalìa

Ex Ospedale dei SS. Prospero e
Caterina
CAMOGLI
Estratto di mappa NCT Foglio 1 Map
23444



SERVIZIO CATALOGO E VINCOLI
Il Funzionario Responsabile
Arch. *[Signature]*
Il Soprintendente
Arch. *Giorgio Rossini*

PIANO TERRA

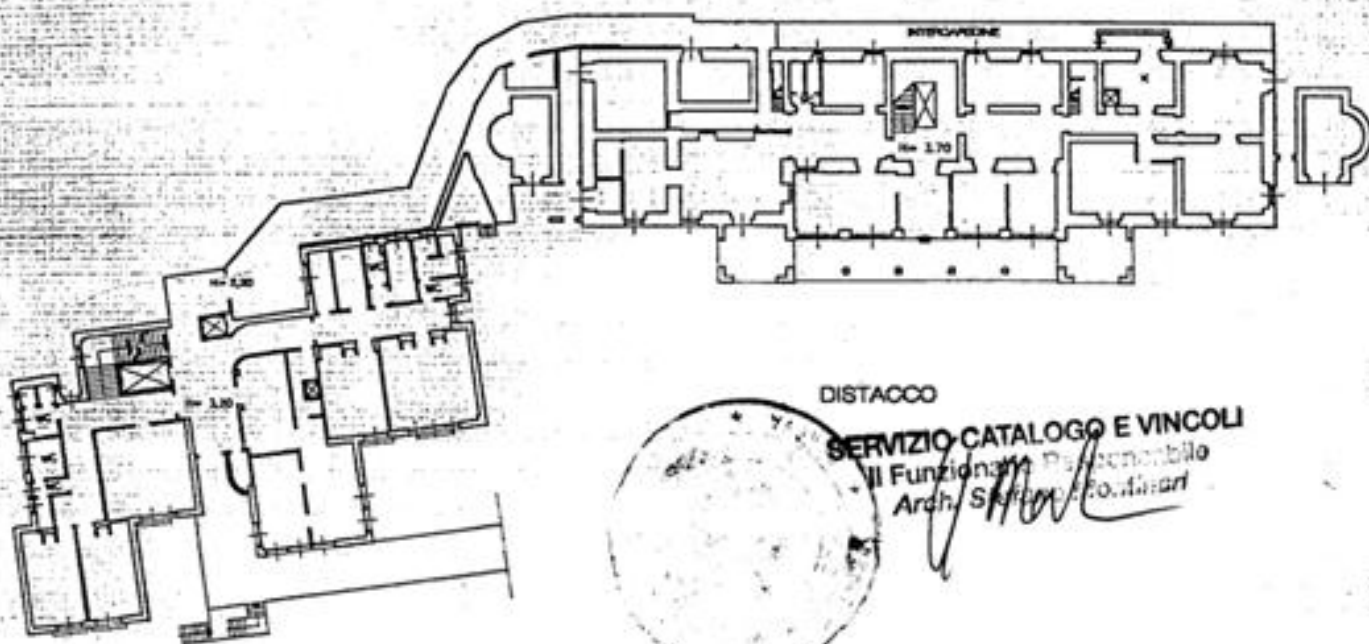

DISTACCO

DISTACCO

SERVIZIO CATALOGO E VINCOLI
Il Funzionario Responsabile
Arch. Stefano Fontana

Il Soprintendente
Arch. Giorgio Rossini



planimetria di u.i.u. in Comune di via civ.

PIANO PRIMO

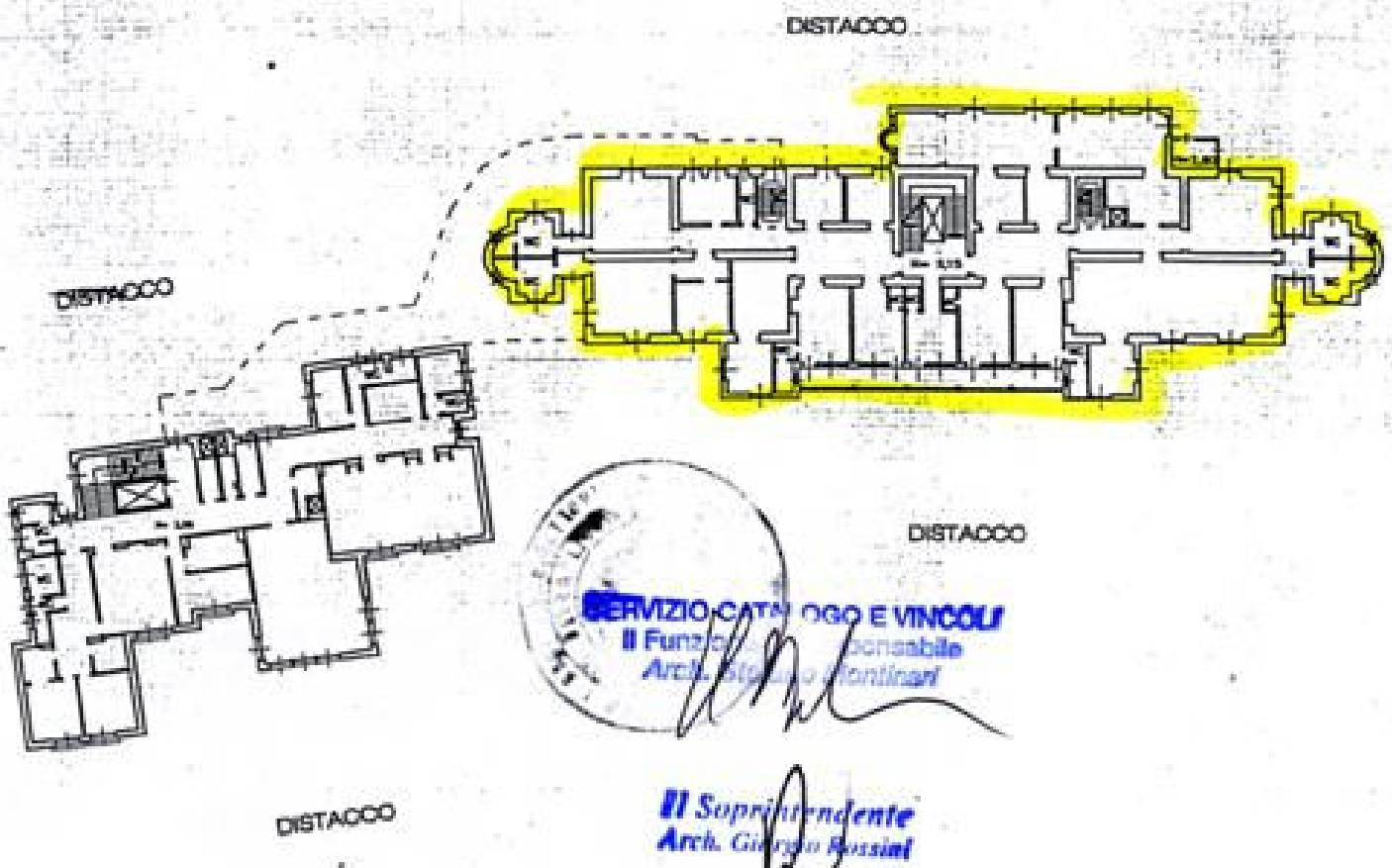

La presente unita' immobiliare si compone di n' 3 planimetrie di cui questa e' la n' 2

ORIENTAMENTO



SCALA DI 1:500

Dichiarazione di N.C.
Denuncia di variazione

Identificativi catastali
F. 234 1
n. sub.

Compilata dal **Geom. Milani Fabio**
(Titolo, cognome e nome)

Geometri
Iscritto all'albo de **Genova** n. **2635**
della provincia di
data **20/03/1999** Firma *Fabio Milani*



RISERVATO ALL'UFFICIO



CATASTO EDILIZIO URBANO (RDL 13-4-1939, n. 652)

Pianimetria di u.i.u. in Comune di Camogli via Corso Mezzini civ. 122

PIANO TERZO
H = 3,65 mt

DISTACCO

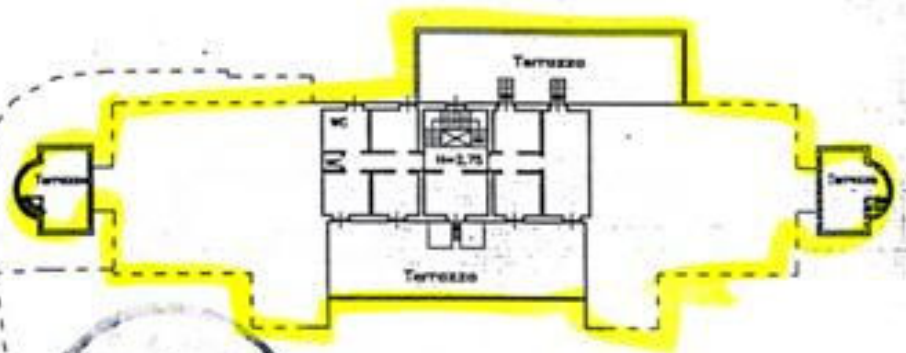

DISTACCO

SERVIZIO CATALOGO E VINCOLI
Il Funzionario responsabile
Arch. Stefano Montinari

Supendente
Arch. ...

La presente u.i. si compone di n° 3 pianimetrie di cui questa è la n° 3

ORIENTAMENTO



SCALA DI 1:500

Dichiarazione di N.C.
Denuncia di variazione

Compilata dal Geom. Milani Fabio
(Titolo, cognome e nome)

RISERVATO ALL'UFFICIO

Identificativi catastali

F1
n° 234 sub. 1

Iscritto all'albo de Geometri
della provincia di Genova n. 2635
data 30/02/1957 Firma [Signature]



PIANO SECONDO

DISTACCO

DISTACCO

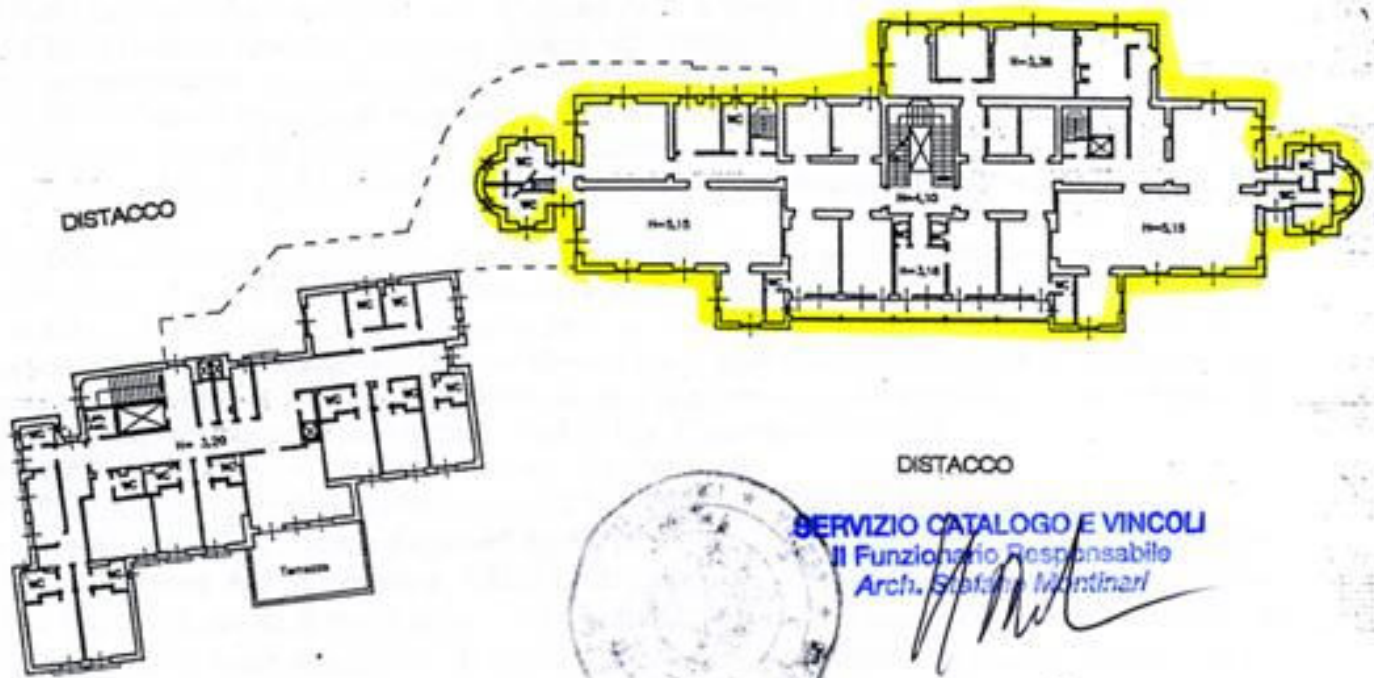

DISTACCO

SERVIZIO CATALOGO E VINCOLI
Il Funzionario Responsabile
Arch. Stefano Martineri

Soprintendente
Arch. Gianni Rossini

DISTACCO