



# *Al Ministro per i Beni Culturali e Ambientali*

VISTA la legge 1/6/1939, n. 1089 sulla tutela delle cose di interesse artistico o storico;

CONSIDERATO che l'immobile, sito in provincia d'Isernia, Comune di Venafro, segnato in Catasto al fg. 29, con le particelle 8-9-, confinante con le particelle nn. 40-39-37-64-20-19-18-10-4 e con la strada vicinale per Le Noci, come dall'unita planimetria catastale, ha interesse particolarmente importante ai sensi della citata legge, contenendo una piccola cisterna rettangolare, databile in età repubblicana, descritta nell'allegata relazione storico-artistica;

VISTI gli artt. 1 e 3 della legge 1/6/1939, n. 1089;

## D E C R E T A:

L'immobile, così come individuato nelle premesse e descritto nell'allegata planimetria catastale e relazione storico-artistica, è dichiarato di interesse particolarmente importante ai sensi della citata legge 1/6/1939, n. 1089 e viene, quindi, sottoposto a tutte le disposizioni di tutela contenute nella legge stessa.

La planimetria catastale e la relazione storico-artistica fanno parte integrante del presente decreto, che sarà notificato, in via amministrativa, ai destinatari, individuati nelle apposite relate ed al Comune di Venafro (IS).

A cura del Soprintendente Archeologico e per i Beni Ambientali, Architettonici, Artistici e Storici del Molise esso verrà, quindi, trascritto presso la Conservatoria dei Registri Immobiliari ed avrà efficacia anche nei confronti di ogni successivo proprietario, possessore o detentore a qualsiasi titolo.

Avverso il presente decreto è ammessa proposizione di ricorso giurisdizionale avanti il T.A.R. competente per territorio o, a scelta dell'interessato, avanti il T.A.R. del Lazio, secondo le modalità di cui alla legge 6/12/1971, n. 1034, ovvero è ammesso ricorso straordinario al Capo dello Stato, ai sensi del decreto del Presidente della Repubblica 24/11/1971, n. 1199, rispettivamente entro 60 e 120 giorni dalla data di avvenuta notificazione del presente atto.

Roma, lì

**6 OTT. 1992**



RF/dm

IL MINISTRO

**Eto RONCHEY**

PER COPIA CONFORME  
Il Direttore di Divisione



MINISTERO PER I BENI CULTURALI E AMBIENTALI

SOPRINTENDENZA ARCHEOLOGICA

PER I BENI AMBIENTALI ARCHITETTONICI ARTISTICI E STORICI DEL MOLISE  
CAMPOBASSO

RELAZIONE

Cisterna

Loc. Cimitero.

Rif. catast.: f. 29, partic. 8,9.

Piccola cisterna rettangolare, addossata ad un terrazzamento agricolo del tutto al di sotto del piano di campagna; il lato anteriore è stato tagliato e si conserva solo un tratto minimo della parete, appena sufficiente per definire le dimensioni interne della cisterna (m. 3,75 di lunghezza ed 1,42 di larghezza; è alta, al colmo della volta, m. 1,90).

E' costruita in opera cementizia a grossi scapoli che, nella volta a spioventi si dispongono in senso grossolanamente radiale; all'interno si addossano ai lati lunghi due gradoni in muratura, alti rispettivamente m. 0,90 (sin.) e 0,60 (ds) e larghi 0,40. Il rivestimento in malta idraulica arriva solo all'altezza dei gradoni; il livello dell'acqua non doveva perciò superare questa quota; gli angoli delle pareti sono smussati ed anche quello tra parete e pavimento è attenuato dalla presenza di un cordolo. Due fori circolari che si aprono nella volta dovevano aver alloggiato le fistule afferenti.

La tecnica costruttiva, ancora piuttosto antica, permette di datare questa cisterna ancora in età repubblicana.

Proprietà privata.

Num. Cat. Gen.

Foto

Rilievi

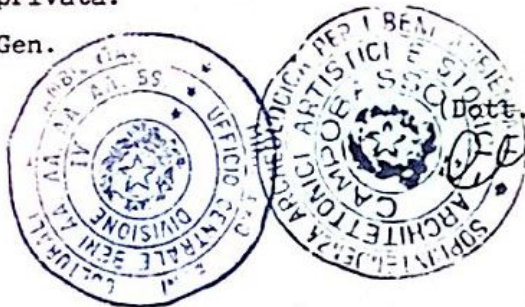

IL SOPRINTENDENTE

(Dott.ssa Gabriella d'HENRY)

*Gabriella d'Henry*

PER COPIA CONFORME

Il Direttore di Divisione

*[Signature]*

ROMA li

6 OTT. 1992

IL MINISTRO

F.to RONCHEY

*Re*



Ministero per i Beni Culturali  
e Ambientali

SOPRINTENDENZA ARCHEOLOGICA E PER I BENI  
AMBIENTALI ARCHITETTONICI ARTISTICI E STORICI

DI .....

Al \_\_\_\_\_  
\_\_\_\_\_

Prot. N° \_\_\_\_\_ Allegato \_\_\_\_\_

Risposta al Foglio del \_\_\_\_\_  
Div. \_\_\_\_\_ Sez. \_\_\_\_\_ N° \_\_\_\_\_

OGGETTO: Venafro (IS) - Tutela ai sensi della legge 01/06/1939  
n. 1089 - Planimetria catastale, Foglio 29 - particelle 8, 9.

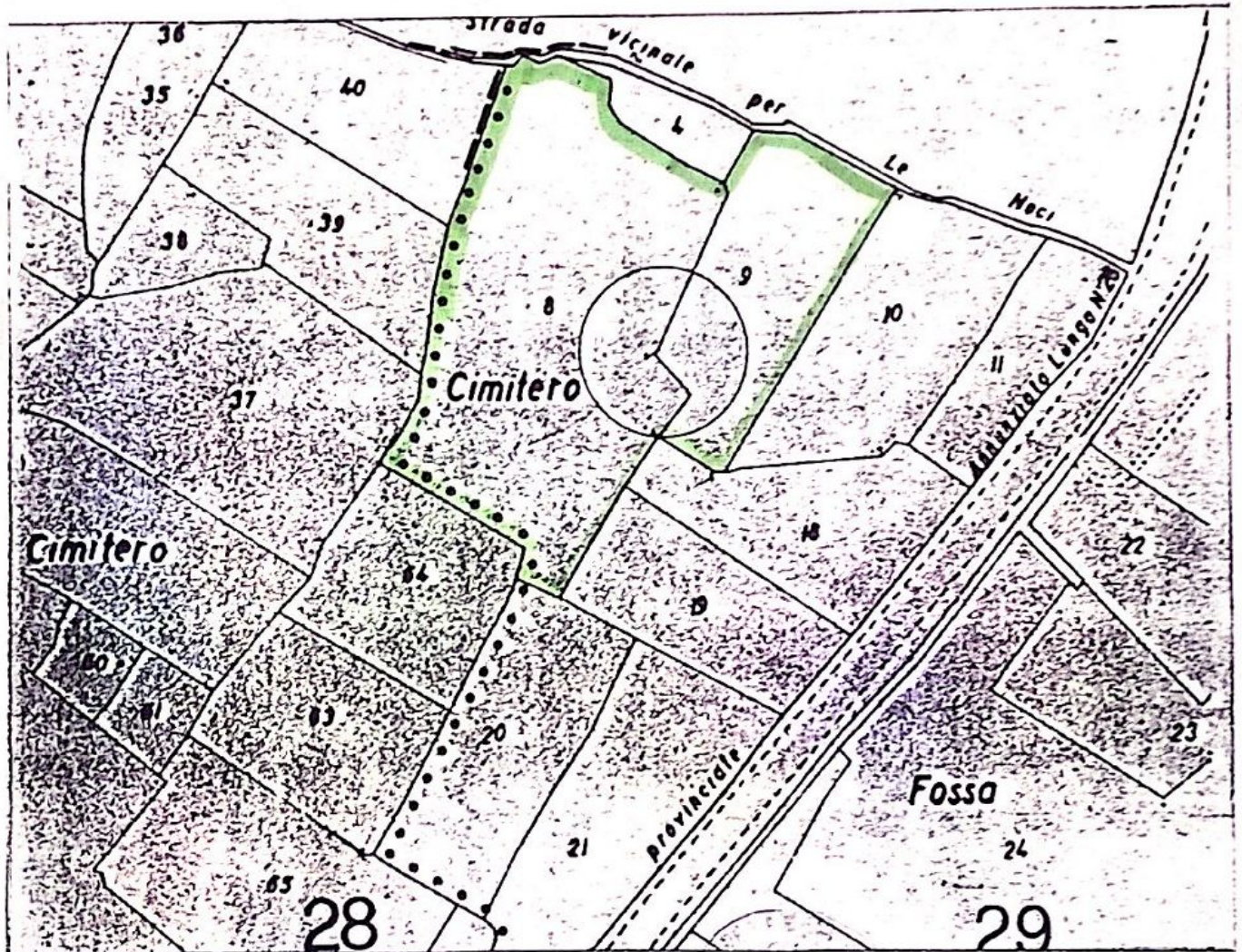

6 OTT. 1992



IL MINISTRO  
Fito RONCHEY.

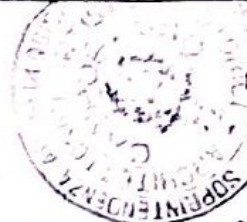

IL SOPRINTENDENTE  
(Dott.ssa Gabriella d'Henry)  
*Gabriella d'Henry*  
PER COPIA CONFORME  
Il Direttore di Divisione