

RA

N. CATALOGO GENERALE

N. CATALOGO INTERNAZIONALE

MINISTERO DELLA PUBBLICA ISTRUZIONE
DIREZ. GEN. DELLE ANTICHITA' E BELLE ARTI

REGIONE

N.

CODICI

12/00003164

ITA:

SOPRINTENDENZA ANTICHITA OSTIA ANTICA

46.

LAZIO

(3604063) Roma, 1973 - Ist. Poligr. Stato - S. (c. 600.000)

PROVINCIA E COMUNE: ROMA-ROMA

LUOGO DI COLLOCAZIONE: Museo Alto Medievale INV. 201
sala II

OGGETTO: beccale

PROVENIENZA (rif. I.G.M.):

Necropoli di Necera Umbra (F. 123 II NO)

DATI DI SCAVO:
(o altra acquisizione)

INV. DI SCAVO:

scavo 1897, propr. Blasi, centr. Portene, tomba 14.

DATAZIONE:

ultime trentennio VI-prima metà VII sec. D;C.

ATTRIBUZIONE:

deposizione longobarda.

MATERIALE E TECNICA:

terracotta rosacea

MISURE:

alt. 23; diam. mass. 20.

STATO DI CONSERVAZIONE:

frammentario; restaurato parte del collo e dell'ansa.

CONSISTENZA ATTUALE DEL MATERIALE:

in state d'equilibrio

ESAME DEI REPERTI:

CONDIZIONE GIURIDICA:

Proprietà dello Stato.

NOTIFICHE:

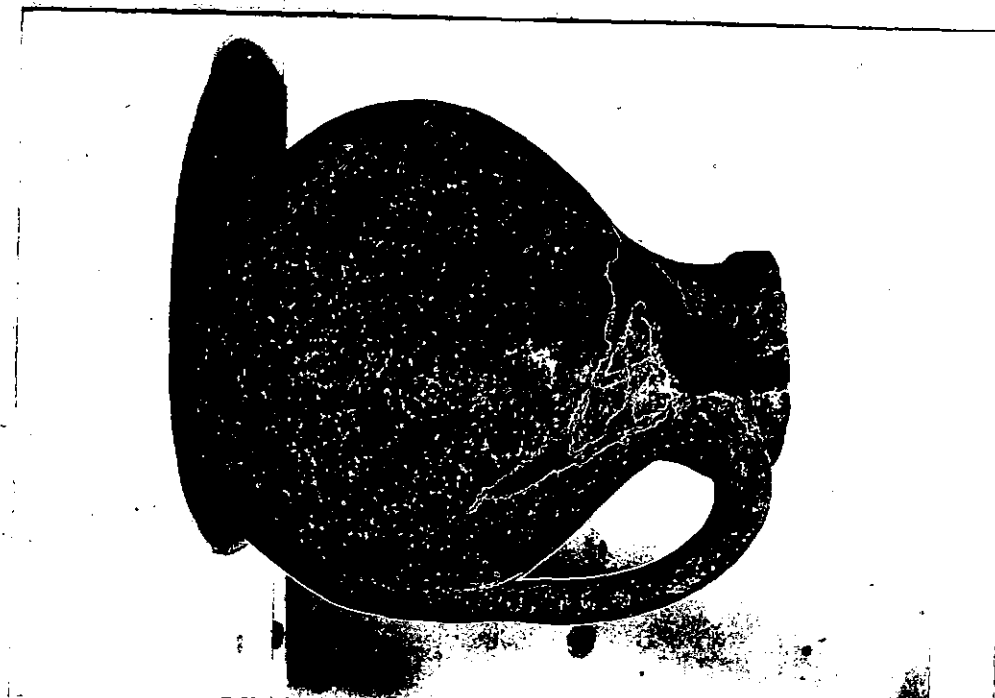

NEG. /58

DESCRIZIONE:

beccale a forma sferoidale, base piatta, collo corto, con imbeccatura a fascia rilevata. L'ansa a grosse striature, va dal collo all'entasis del vase.

RESTAURI:

ESEGUITI:

PROCEDIMENTI SEGUITI:

BIBLIOGRAFIA, INVENTARI:

A. Pasqui-R. Paribeni : Necropoli barbarica di Nocera Umbra, in Monum. Antichi dell'Accademia dei Lincei, XXV, 1918, c. 189; t. 14.

I. Baldassarre : Le ceramiche delle necr. long. di Nocera U. e Castel Trovato, in Altomedioevo 1, Venezia 1967, fig. 2.

FOTOGRAFIE: Museo Alto Medioevo

DISEGNI:

ESAME DEI SITI E DEI TERRENI:

RIFERIMENTO OGGETTI DELLO STESSO COMPLESSO:

=====

COMPILATORE DELLA SCHEDA:

Vittorio Bracco

DATA: 4/10/73

VISTO DEL FUNZIONARIO RESPONSABILE:

F.to: dr. A. Melucco

ALLEGATI:

OSSERVAZIONI:

RIFERIMENTO VECCHIE SCHEDE:

Museo Nazionale Romano 2088

Io sottoscritto mi obbligo alla conservazione dell'oggetto descritto nel presente foglio secondo le norme della Legge 1° Giugno 1939, n. 1089 e Regolamento approvato con R. Decreto n. 363 del 30 Gennaio 1913; di conseguenza a non rimuoverlo dal posto che occupa, a non apportarvi modificazioni senza conseguire preventiva approvazione del Ministero dell'Istruzione, e a non menomarne in alcun modo il pubblico godimento.

DATA:

VISTO DEL SOPRINTENDENTE

FIRMA

AGGIORNAMENTI: