

MINISTERO PER I BENI E LE ATTIVITA' CULTURALI
Istituto Centrale per il Catalogo e la Documentazione

Tipo scheda/ livello:

OA-C

Codice univoco:

14/00021892

Ente Schedatore:

SBAAAAS CB

Ente Competente:

SBAAAAS CB

Ente Proponente:

SBAAAAS CB

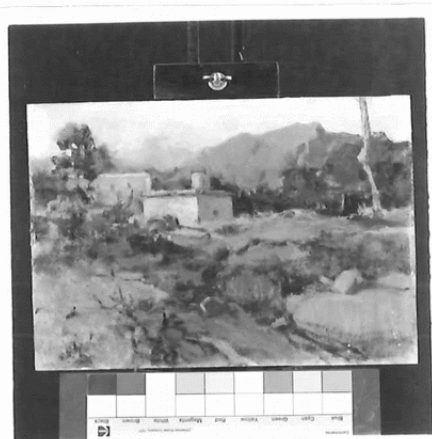

----- LOCALIZZAZIONE
LOC. GEOGR-AMMINISTRATIVA
COLLOCAZIONE SPECIFICA

Provincia: CB, Comune: Campobasso
deposito - immobile Via Chiarizia 16
Complesso monumentale di appartenenza: palazzo Mazzarotta
Denominazione raccolta: collezione Eliseo

----- UBICAZIONE
ORIGINARIA/ SCONOSCIUTA
INVENTARIO

SC
162, 1996, SBAAAAS CB

----- ALTRE LOCALIZZAZIONI
TIPO DI LOCALIZZAZIONE
LOC. GEOGR-AMMINISTRATIVA
COLLOCAZIONE SPECIFICA

provenienza
Provincia: CB - Comune: Campobasso
abitazione Giuseppe Eliseo - privata

----- OGGETTO

dipinto
Paesaggio con architetture

----- CRONOLOGIA
GENERICA
SPECIFICA

sec. XX, prima metà
1900 - 1949
Motivazione cronologia: analisi stilistica

----- DEFINIZIONE CULTURALE
AMBITO CULTURALE

ambito Italia meridionale
Motivazione dell' attribuzione: analisi stilistica

----- DATI TECNICI
MATERIA E TECNICA
MISURE

olio su cartone
Altezza: 19 - Larghezza: 31

----- CONSERVAZIONE
STATO DI CONSERVAZIONE

buono

----- DATI ANALITICI
NOTIZIE STORICO-CRITICHE

tecnicamente e stilisticamente l'opera è caratterizzata dall'uso di una pennellata ricca e corposa che enfatizza la tendenza dell'autore a negare definizione alla forma e ai colori, giungendo quindi a trasformare l'immagine raffigurata in evocazione di un paesaggio più che in una sua rappresentazione puntuale e precisa. Sebbene innegabile sia il riferimento alla tipologia di paesaggio d'inizio Novecento di area campana, si è più propensi comunque a legare questo dipinto ad un ambito di produzione più prossimo al Molise.

----- CONDIZ. GIURIDICA/VINCOLI
CONDIZIONE GIURIDICA

proprietà Ente locale, Amministrazione provinciale di Campobasso

----- FONTI/DOC. DI RIFERIMENTO
FOTOGRAFIE

fotografie allegate (fotografia b.n.); Negativo: SBAAAAS CB

FOTOGRAFIE

203387, CCLXII - 4 - 10
 fotografie allegate (fotografia b.n.); Negativo: SBAAAAS CB
 203388, CCLXII - 4 - 11

BIBLIOGRAFIA

 COMPILAZIONE

bibliografia di confronto: Fusco M. A. , 1998, vol. I

FUNZIONARIO RESPONSABILE
 TRASCRIZIONE MEMORIZZ.NE

 1998, (Sbardella S.) Firma: 
 Catalano D. Firma:
 2000, Sbardella S.

VISTO DEL SOPRINTENDENTE

Io sottoscritto mi obbligo alla conservazione dell' oggetto descritto nel presente foglio secondo le norme della legge 1 Giugno 1939, n. 1089 e Regolamento approvato con R.Decreto n.363 del 30 Gennaio 1913.

data

FIRMA

RISCONTRI DA ISPEZIONE

data

FIRMA

FIRMA FUNZIONARIO

data

FIRMA

FIRMA FUNZIONARIO

data

FIRMA

FIRMA FUNZIONARIO