

MINISTERO PER I BENI E LE ATTIVITA' CULTURALI
Istituto Centrale per il Catalogo e la Documentazione

Tipo scheda/ livello:

OA-C

Codice univoco:

14/00021998

Ente Schedatore:

SBAAAAS CB

Ente Competente:

SBAAAAS CB

Ente Proponente:

SBAAAAS CB

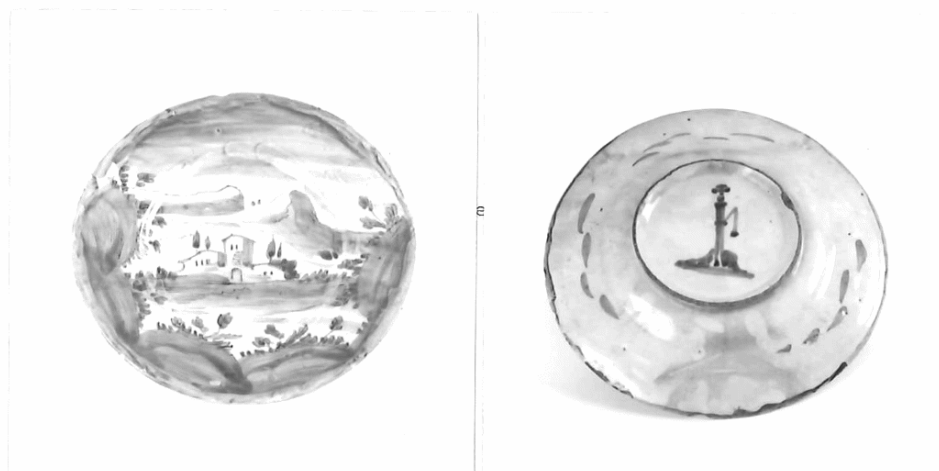

----- LOCALIZZAZIONE
LOC. GEOGR-AMMINISTRATIVA
COLLOCAZIONE SPECIFICA

Provincia: CB, Comune: Campobasso
deposito - immobili via Chiarizia, 16
Complesso monumentale di appartenenza: palazzo Mazzarotta
Denominazione raccolta: Collezione Eliseo

----- UBICAZIONE
ORIGINARIA/ SCONOSCIUTA
INVENTARIO

SC
83, 1996, SBAAAAS CB

----- ALTRE LOCALIZZAZIONI
LOC. GEOGR-AMMINISTRATIVA
COLLOCAZIONE SPECIFICA

Provincia: CB - Comune: Campobasso
abitazione Giuseppe Eliseo - privata

----- OGGETTO

piatto
paesaggio con architettura

----- SOGGETTO
CRONOLOGIA
GENERICA
SPECIFICA

XVIII, prima metà
1700 - 1749 ca.
Motivazione cronologia: marchio

----- DEFINIZIONE CULTURALE
AUTORE

Chiodo, bottega
Motivazione dell' attribuzione: marchio

----- DATI TECNICI
MATERIA E TECNICA
MISURE

maiolica dipinta
Diametro: 24

----- CONSERVAZIONE
STATO DI CONSERVAZIONE
DATI ANALITICI

discreto (lievi lesioni sul bordo)

STEMMI, EMBLEMI, MARCHI
NOTIZIE STORICO-CRITICHE

Indicazioni sull' oggetto: piatto con piede ad anello, in maiolica azzurina e decoro blu cobalto, raffigurante al centro del cavetto una architettura
marchio, civile, Chiodo; n.1; sul piede lanterna di Genova stilizzata
La marca "lanterna" presente sul retro, consente di identificare questo piatto come uno dei manufatti usciti dall'officina dei Chiodo di Savona. La fabbrica dei Chiodo iniziò ad utilizzare questo marchio distintivo solo nel 1698, anno in cui lo rilevarono insieme alla azienda dalla famiglia Grosso di Albisola. L'officina dei Chiodo raggiunse l'acme della sua notorietà intorno alla metà del XVIII secolo, negli anni in cui tra i suoi numerosi decoratori figuravano i Guidobono, ben noti per la loro produzione di cartoni, e Agostino Ratti, che si distinse per le sue raffinate

decorazioni nella monocromia azzurra. Il piatto Eliseo mostra forti analogie tematiche e stilistiche con un piatto presente nella collezione Boncompagni Ludovisi (Antica Maiolica Savonese, 1990, p. 65, n. 68).

CONDIZ. GIURIDICA/VINCOLI
CONDIZIONE GIURIDICA

proprietà Ente locale, Amministrazione Provinciale di Campobasso

FONTI/DOC. DI RIFERIMENTO
FOTOGRAFIE

fotografie allegate (fotografia b.n.); Negativo: SBAAAAS CB 203562, CCLXII - 19 - 5

FOTOGRAFIE

fotografie allegate (fotografia b.n.); Negativo: SBAAAAS CB 203563, CCLXII - 19 - 6

BIBLIOGRAFIA

bibliografia di confronto: Barile C., 1975, p. 86

BIBLIOGRAFIA

bibliografia di confronto: Antica Maiolica Savonese, 1990, p. 65, fig. 68

COMPILAZIONE

1998, (Sbardella S.) Firma: 

FUNZIONARIO RESPONSABILE
TRASCRIZIONE MEMORIZZ.NE

Catalano D. Firma:
2000, Sbardella S.

VISTO DEL SOPRINTENDENTE

Io sottoscritto mi obbligo alla conservazione dell' oggetto descritto nel presente foglio secondo le norme della legge 1 Giugno 1939, n. 1089 e Regolamento approvato con R.Decreto n.363 del 30 Gennaio 1913.

data

FIRMA

RISCONTRI DA ISPEZIONE

data

FIRMA

FIRMA FUNZIONARIO

data

FIRMA

FIRMA FUNZIONARIO

data

FIRMA

FIRMA FUNZIONARIO