

PROVINCIA: PADOVA
COMUNE: ARQUÀ PETRARCA
LOCALITÀ: Laghetto della Costa
28 005 01

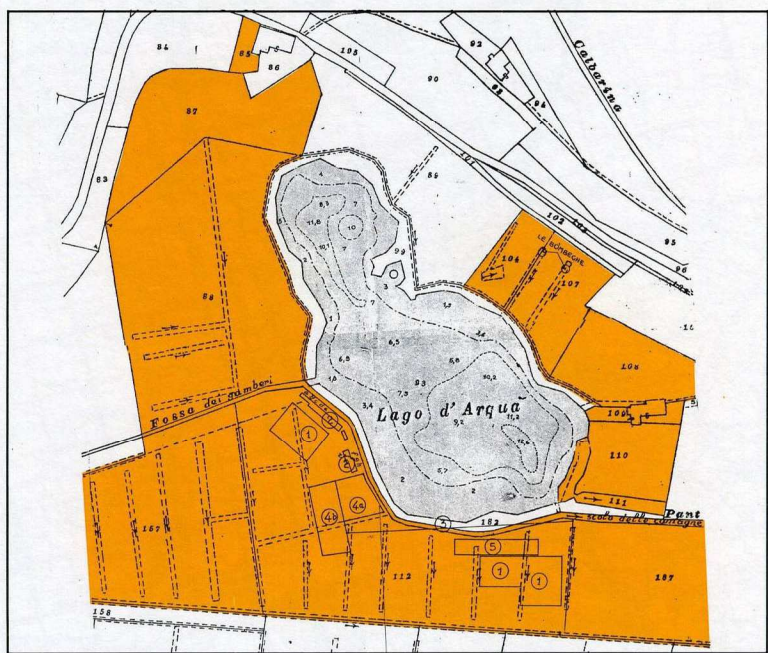
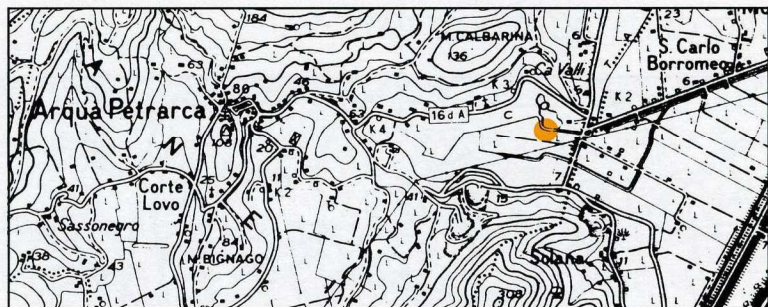

RIFERIMENTI CARTOGRAFICI: I.G.M. F 147 Tav. 64 I NO
RIFERIMENTI CATASTALI: F 9 mapp. 112, 88, 87, 85, 104,
107, 108, 109, 110, 111 e parte dei mapp. 157, 187
DATA DI RINVENIMENTO O DI SCAVO: 1896 (recuperi Alfonsi),
1885-86 (scavi Cordenons); 1901 (scavi Moschetti-Cordenons),
1906 (scavi Alfonsi e Ghirardini).

DESCRIZIONE: a seguito dell'esplorazione archeologica della sponda meridionale ed occidentale del laghetto termale sono state riportate alla luce delle opere di bonifica di pali e grosse pietre nonché parti di tavolati lignei riferibili a piani pavimentali di abitazioni di un vasto insediamento perilacustre. Il copioso materiale fittile rinvenuto (vasellame, fusaiole, crogioli, forma di fusione) nonché i manufatti in osso e corno (spatole, punteruoli, picconcini, oggetti d'ornamento, ecc...), in pietra levigata (asce, perle, pendagli) e in selce sono riferibili, per la maggior parte, alla Cultura di Polada cioè all'antica età del bronzo. Solo pochi reperti testimoniano il persistere dell'abitato anche nel corso della media età del bronzo.

DATAZIONE: XVIII-XV sec. a.C.

SITUAZIONE DELLO SCAVO: resti interrati, indagati solo in minima parte.

STATO DI CONSERVAZIONE: buono.

PROPRIETÀ: privata.

USO A CUI È ADIBITO: agricolo.

VINCOLI ESISTENTI: legge 8 agosto 1985 n. 431.

NORME SPECIFICHE DI TUTELA ARCHEOLOGICA: **

BIBLIOGRAFIA: E. Zerbinati, *Edizione archeologica della Carta d'Italia al 100.000. Foglio 64. Rovigo*, Firenze 1982, pp. 67-69 (ivi bibliografia precedente).

E.B.C.