

COMUNE DI CORTINA D'AMPEZZO

EDIFICIO SERVIZI

FABBRICATO "D"

PIANO PRIMO

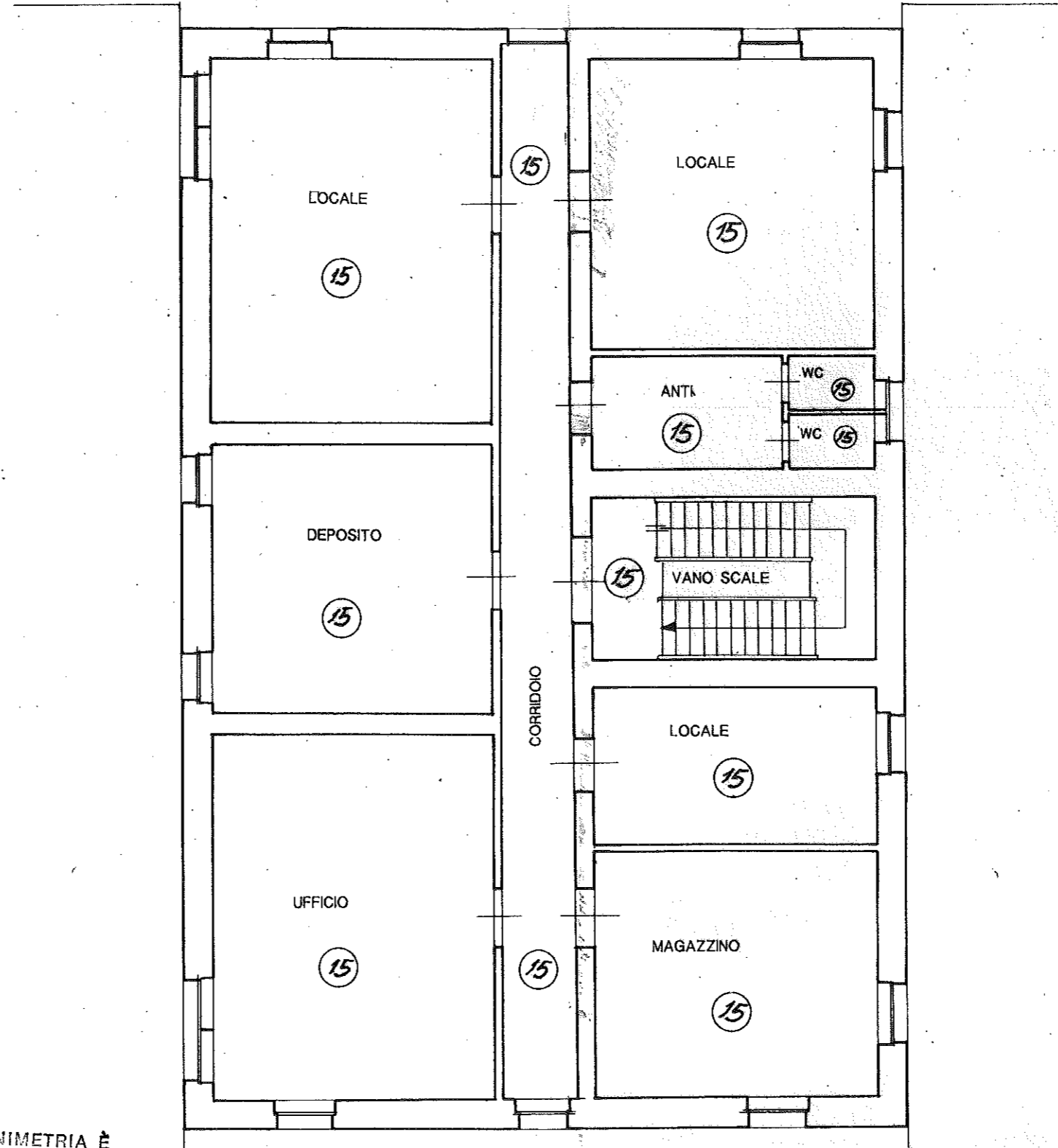

LA PRESENTE PLANIMETRIA È
CONFORME ALLO STATO ATTUALE
AI SENZI DELLA LEGGE 20.10.1974
N. 594 ART. 46.