

<p>T.1</p> <p>Edificio "A"</p> <p>Stato di fatto.</p> <p>SCALA</p> <p>1/1000</p>	<p>STATO DI FATTO</p>
<p>OGGETTO: Lavori di straordinaria manutenzione per il risso di due corpi di fabbrica ad uso del Corpo Forestale dello Stato e presenti all'interno del complesso denominato denominato "ev-Pondina in Padova".</p>	
<p>MINISTERO DELLE INFRASTRUTTURE E DEI TRASPORTI</p> <p>MAGISTRATO ALLE ACQUE</p> <p>PROVVEDITORATO INTERREGIONALE PER LE OO.PP.</p> <p>VENETO - TRENTO ALTO ADIGE - FRIULI VENEZIA GIULIA</p> <p>NUCLEO OPERATIVO DI PADOVA</p>	

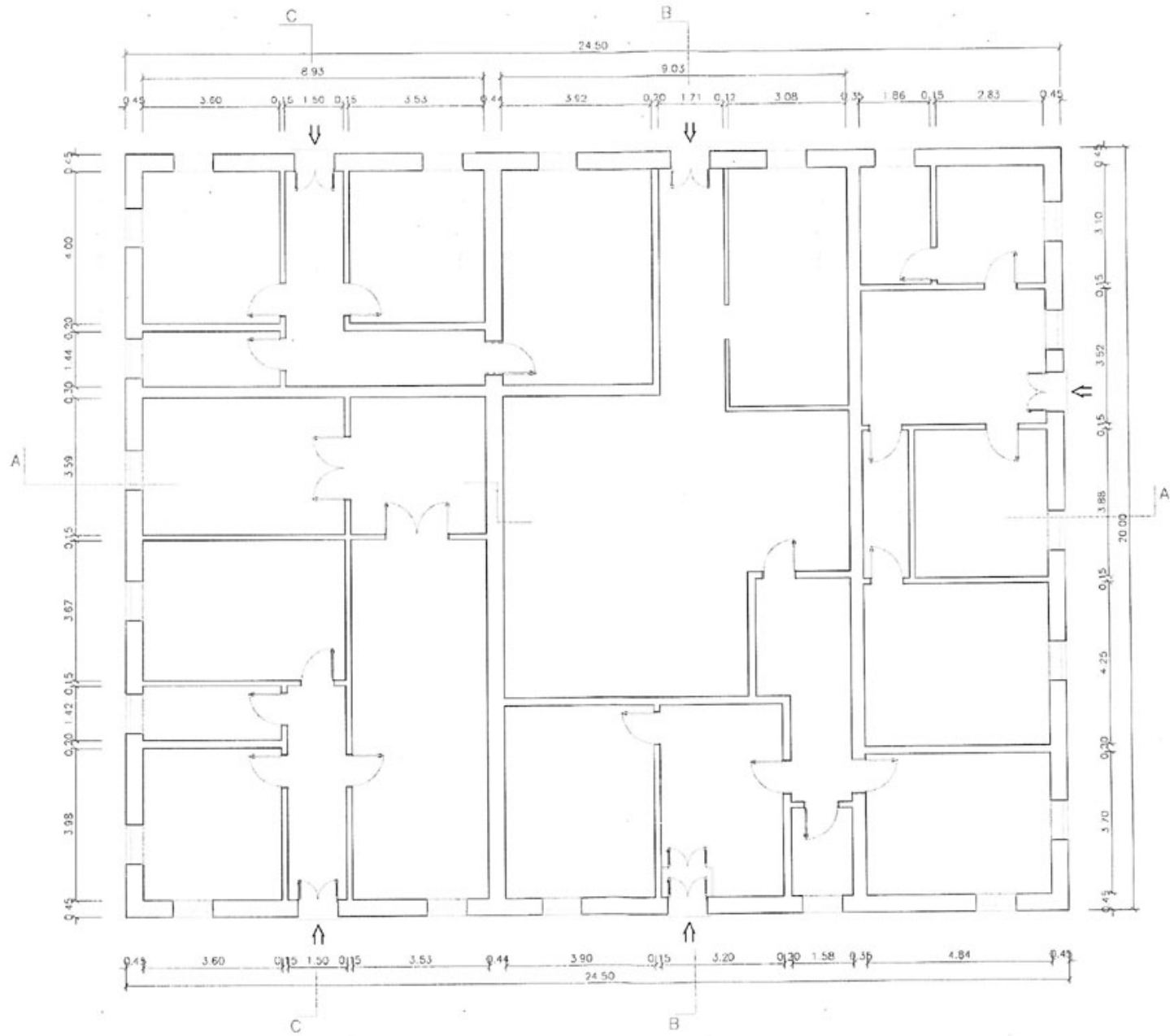



MINISTERO DELLE INFRASTRUTTURE E DEI TRASPORTI
 MAGISTRATO ALLE ACQUE
 PROVVEDITORATO INTERREGIONALE PER LE OO.PP.
 VENETO - TRENITINO ALTO ADIGE - FRIULI VENEZIA GIULIA
 NUCLEO OPERATIVO DI PADOVA

OGGETTO: I lavori di straordinaria manutenzione per il risso di due
 corpi di fabbrica ad uso del Corpo Forestale dello Stato e presentati
 all'interno del compendio d'ambito denominato exbandina in
 Padova.

T.2
 Edificio "A"
 Piano piano
 terra

STATO DI
 FATTO
 SCALA
 1/100

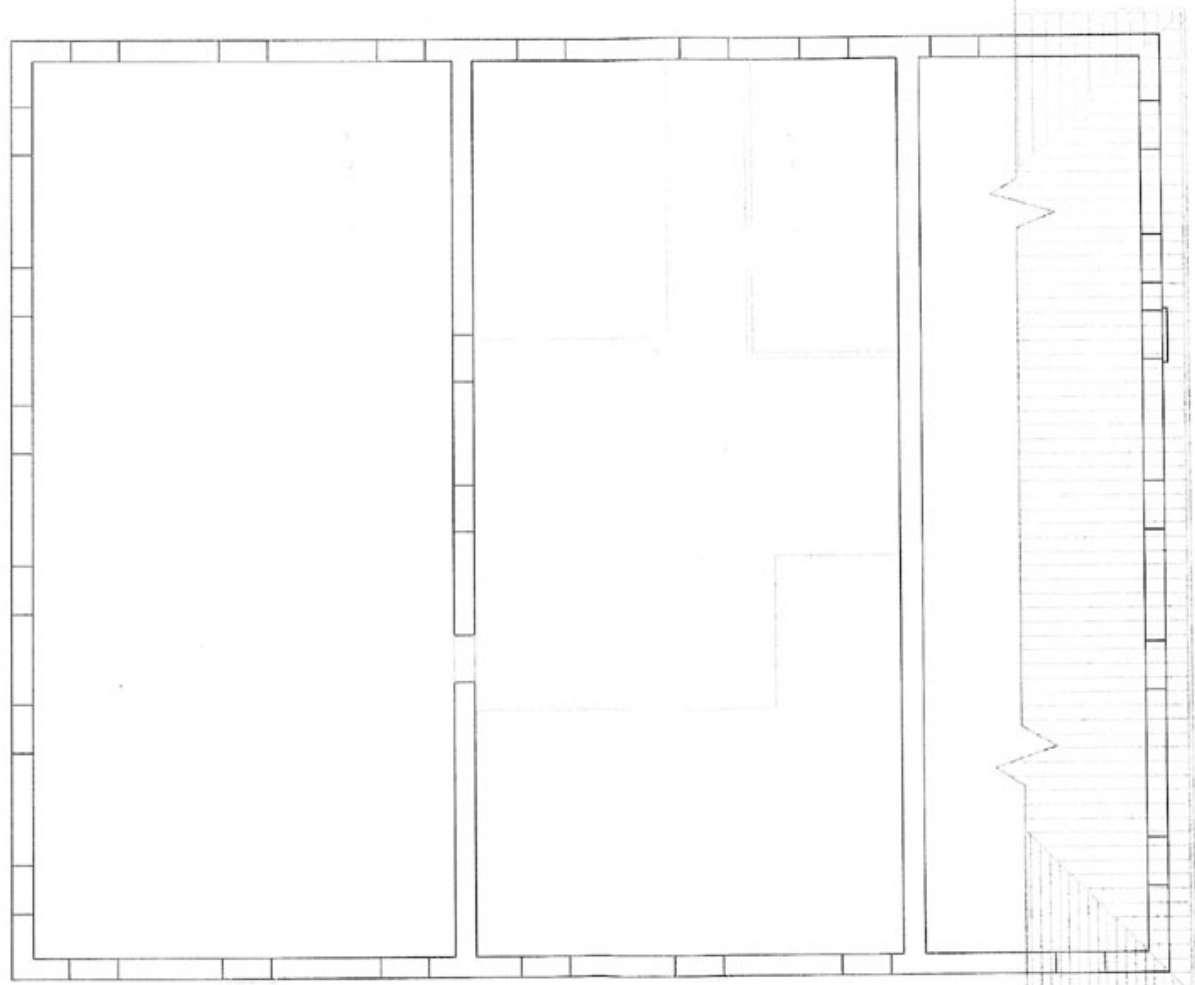

MINISTERO DELLE INFRASTRUTTURE E DEI TRASPORTI
MAGISTRATO ALLE ACQUE
PROVVEDITORATO INTERREGIONALE PER LE OO.PP.
VENETO - TRENTO ALTO ADIGE - FRIULI VENEZIA GIULIA
NUCLEO OPERATIVO DI PADOVA

OGGETTO: Lavori di straordinaria manutenzione per il risso di due
esempi di fabbrica ad uso del Corpo Forestale dello Stato e presenti
all'interno del comprensorio demaniale denominato ex-Prandina in
Padova.

T.3
Edificio "A"
Pianta
sottosello

STATO DI
FATTO
SCALA
1/100

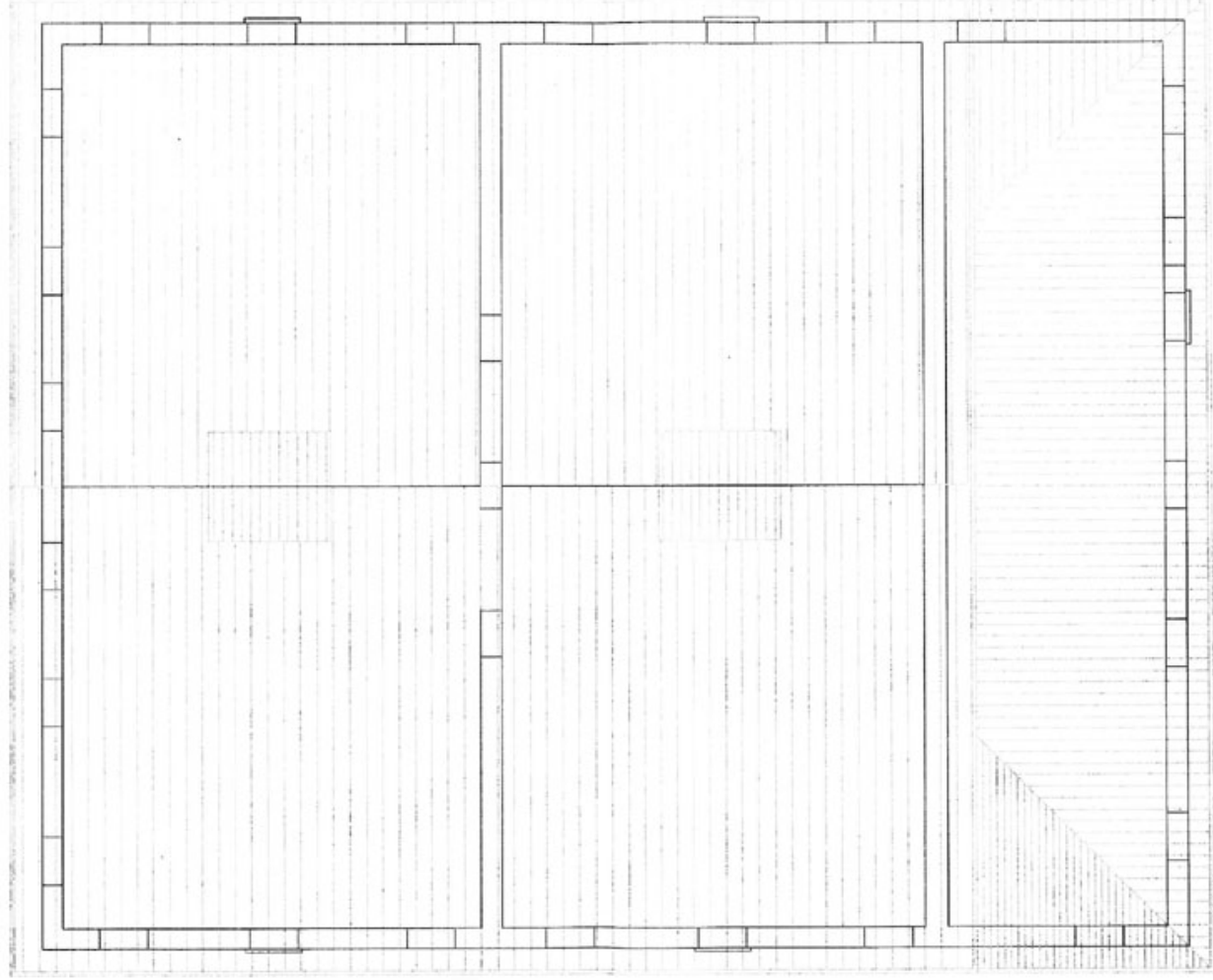

MINISTERO DELLE INFRASTRUTTURE E DEI TRASPORTI
 MAGISTRATO ALLE ACQUE
 PROVVEDITORATO INTERREGIONALE PER LE OO.PP.
 VENETO - TRENTO ALTO ADIGE - FRIULI VENEZIA GIULIA
 NUCLEO OPERATIVO DI PADOVA

OGGETTO: Lavori di straordinaria manutenzione per il risarcimento
 corpi di fabbrica ad uso del Corpo Forestale dello Stato e presso
 all'interno del comprensorio demaniale denominato ex-branda in
 Padova.

T.4
 Edificio "A"
 Piano
 copertura

STATO DI
 FATTO
 SCALA
 1/100

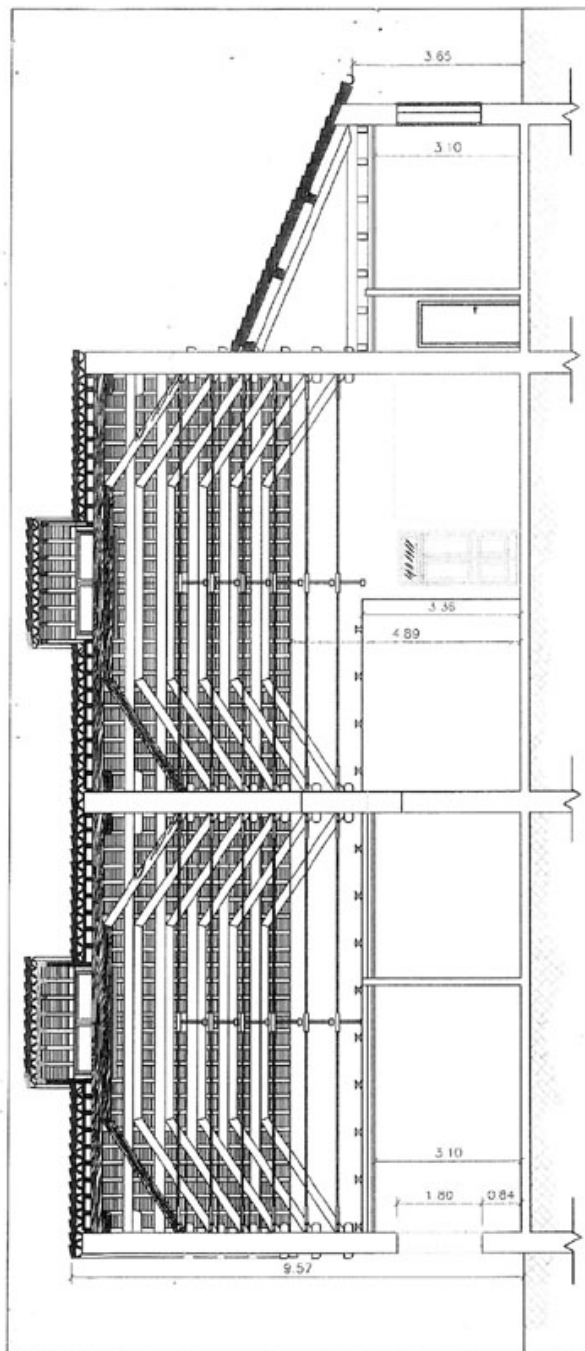

SEZIONE A-A

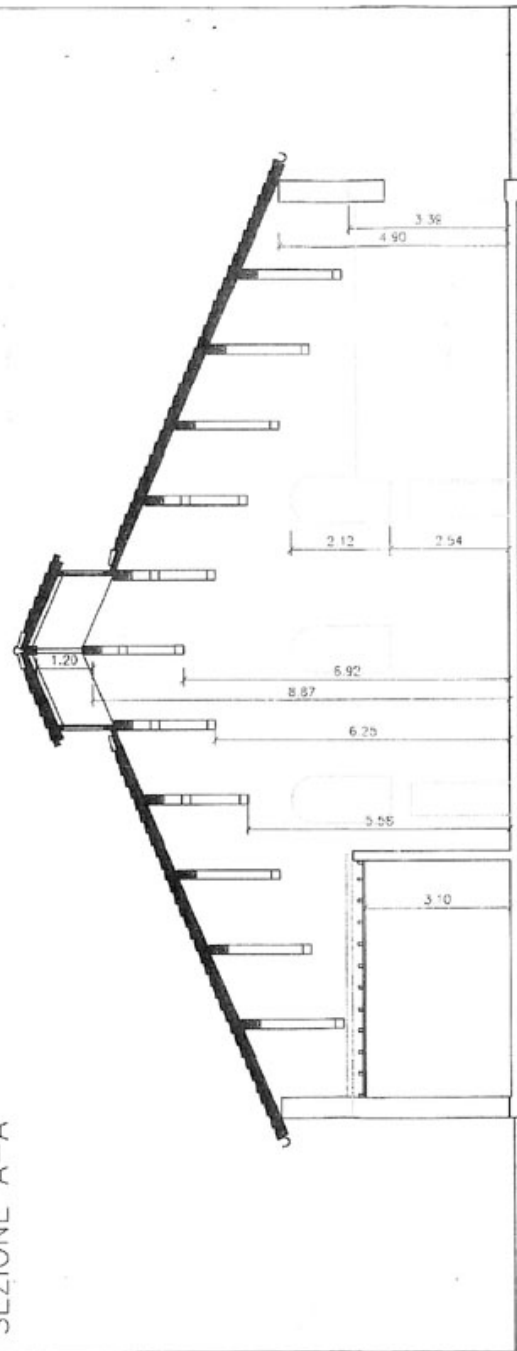

SEZIONE B-B

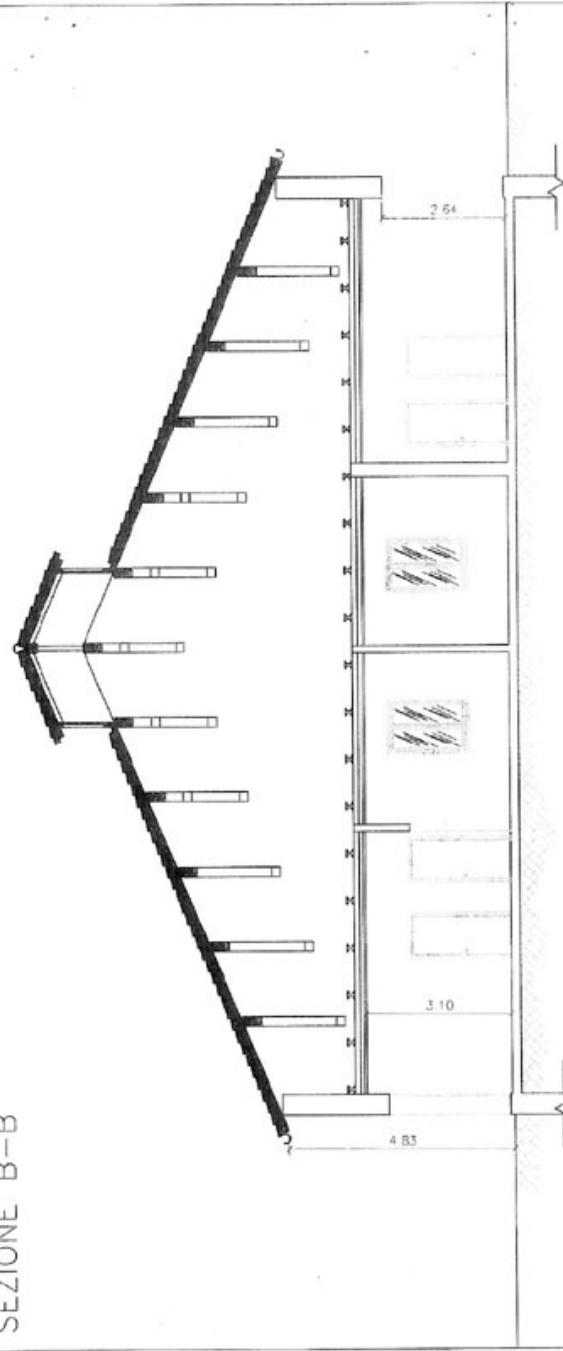

SEZIONE C-C



MINISTERO DELLE INFRASTRUTTURE E DEI TRASPORTI
 MAGISTRATO ALLE ACQUE
 PROVVEDITORATO INTERREGIONALE PER LE OO.PP.
 VENETO - TRENTO ALTO ADIGE - FRIULI VENEZIA GIULIA
 NUCLEO OPERATIVO DI PADOVA

OGGETTO: Lavori di straordinaria manutenzione per il rifuso di due
 coppi di fabbrica ad uso del Corpo Forestale dello Stato e presenti
 all'interno del comprensorio denominato "ex-Prandina" in
 Padova.

T.5
 Edificio "A"
 Sezioni

STATO DI
 FATTO
 SCALA
 1/100

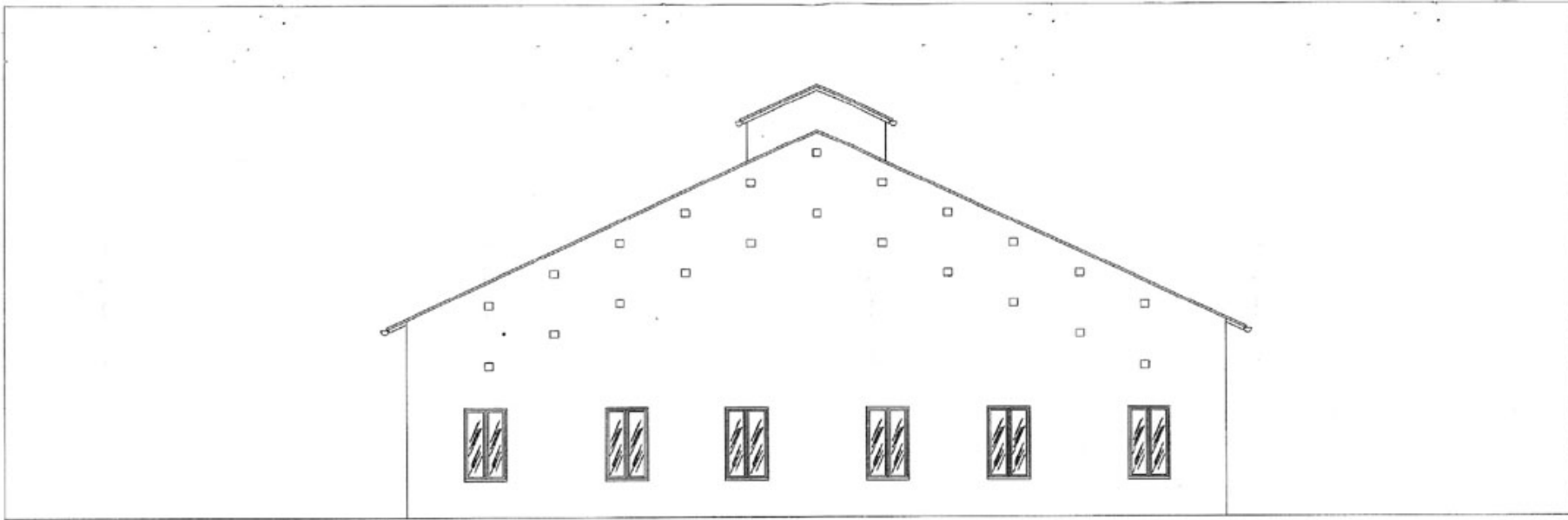

PROSPETTO NORD

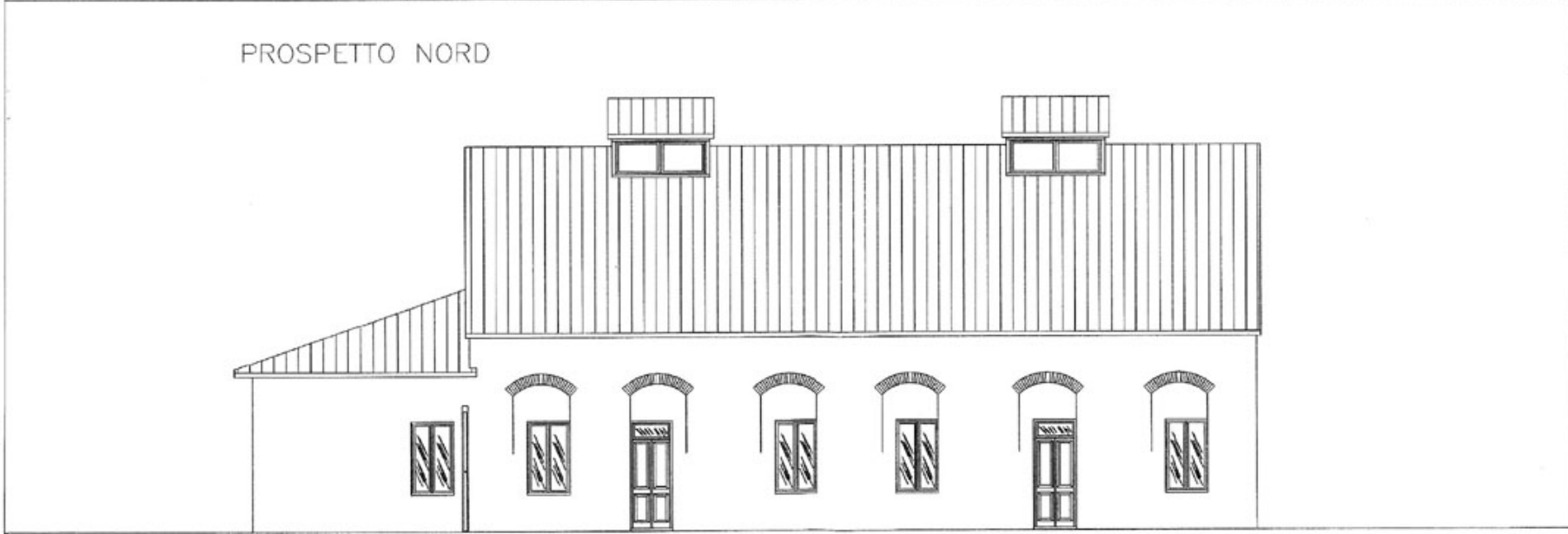

PROSPETTO EST

STATO DI
PATTO
SCALA
1:100

T.6
Edificio "A"
Prospetti

0064119 Lavori di straordinaria manutenzione per il rasoio di due
corpi di fabbrica ad uso del Corpo Forestale dello Stato e presenti
all'interno del compendio demaniale denominato "ex-barandina in
Fabbro".

MINISTERO DELLE INFRASTRUTTURE E DEI TRASPORTI
MAGISTRATO ALLE ACQUE
PROVVEDITORATO INTERREGIONALE PER LE DOLCI
VENETO - TRENTO ALTO ADIGE - FRIULI VENEZIA GIULIA
NUCLEO OPERATIVO DI PADOVA



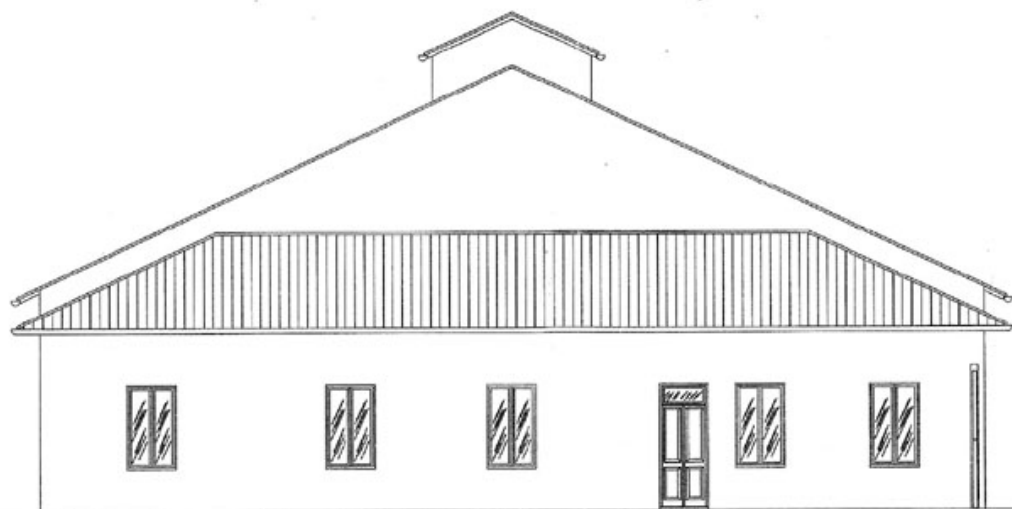

PROSPETTO SUD

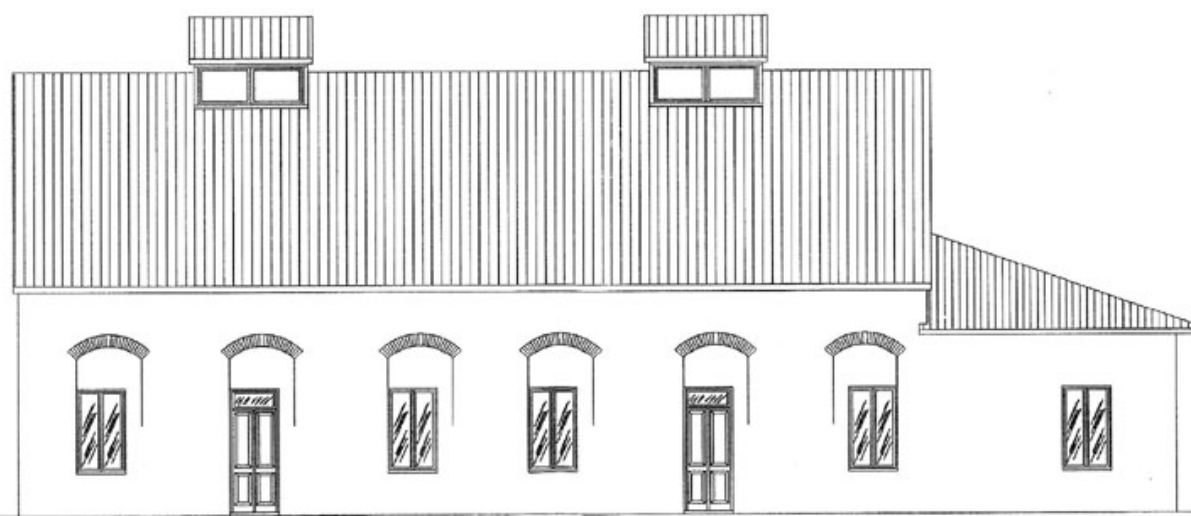

PROSPETTO OVEST

STATO DI
FATTO
SCALA
1:100

T.7
Edificio "A"
Prospetto

realizzati i lavori di straordinaria manutenzione per il risso di due
esemplari di fabbrica ad uso del Corpo Forestale dello Stato e presentati
all'interne del compendio demaniale denominato ex-Prandina in
1980-81

MINISTERO DELLE INFRASTRUTTURE E DEI TRASPORTI
MAGISTRATO ALLE ACQUE
PROVVEDITORATO INTERREGIONALE PER LE OO.PP.
VENETO - TRENTO ALTO ADIGE - FRIULI VENEZIA GIULIA
NUCLEO OPERATIVO DI PADOVA

