

MODULARIO
F. 1/9 - rend. - 497

MOD. B (Nuovo Catasto Edilizio Urbano)



Lire
200

MINISTERO DELLE FINANZE
DIREZIONE GENERALE DEL CATASTO E DEI SERVIZI TECNICI ERARIALI

NUOVO CATASTO EDILIZIO URBANO

(R. DECRETO-LEGGE 13 APRILE 1989, N. 662)

Planimetria dell'immobile situato nel Comune di POVEGLIANO Via

Ditta PARRACCHIA DI S. DANIELE PROFFA IN POVEGLIANO

Allegata alla dichiarazione presentata all'Ufficio Tecnico Erariale di TREVISO SCHEDA A

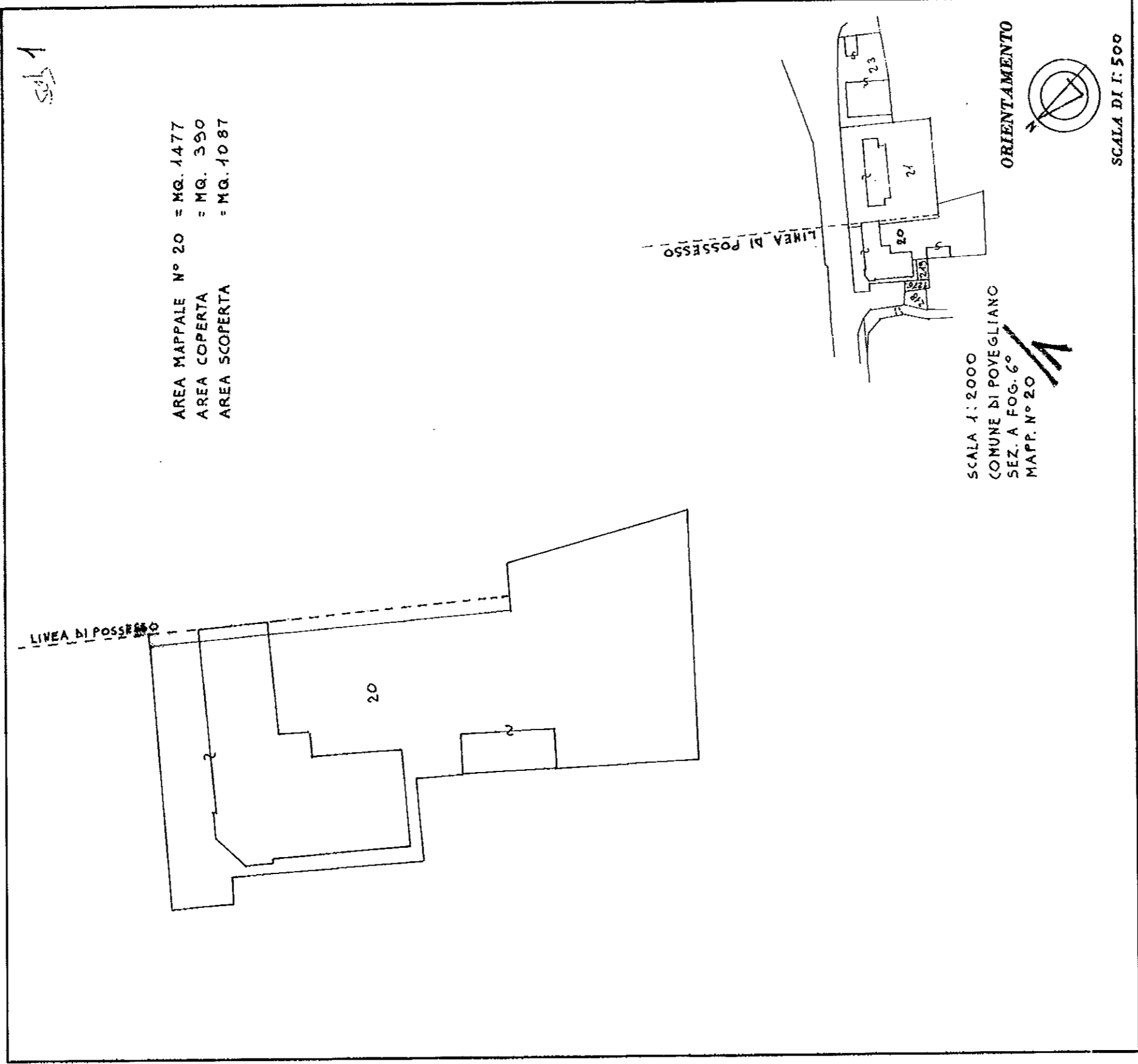

SPAZIO RISERVATO PER LE ANNOTAZIONI D'UFFICIO

DATA
 PROT. N° 31536

Compilata dal GEOMETRA
(Titolo, nome e cognome del tecnico)
ANGELO TESSER

Iscritto all'Albo dei GEOMETRI
 della Provincia di TREVISO

DATA 05.10.1988
 Firma: Albano

Lire 200

Mod. A (Nuovo Catasto Edilizio Urbano)

NUOVO CATASTO EDILIZIO URBANO

DIREZIONE GENERALE DEL CATASTO E DEI SERVIZI TECNICI ERARIALI

MINISTERO DELLE FINANZE



MODULO A
F. 1.9.0.0 - 486

Foglio: 6 Particella: 20 - Subalterno

Planimetria dell'immobile situato nel Comune di ROYGLIANO

Ditta PARROCCHIA DI S. DANIELE PROFETA, IN ROYGLIANO

SCHEDA 2

Allegata alla dichiarazione presentata all'Ufficio Tecnico Territoriale di TRIVISO

2

PIANO RIALZATO

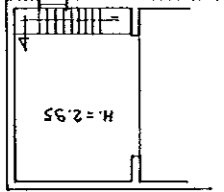

PIANO TERRA

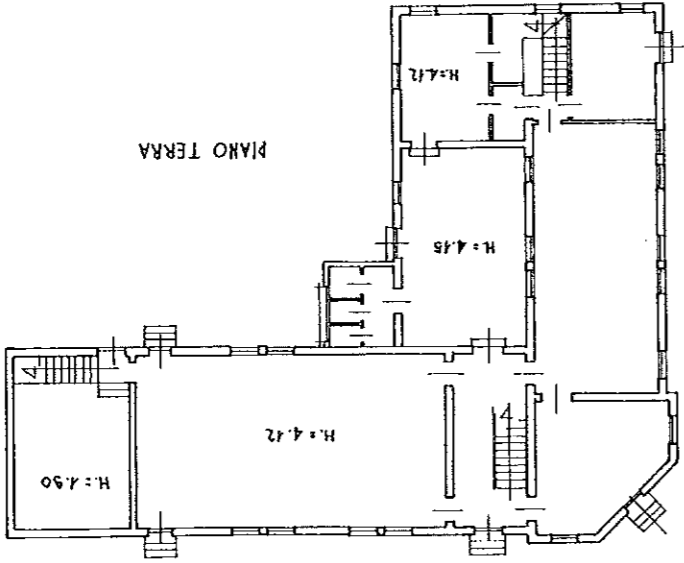

PIANO PRIMO

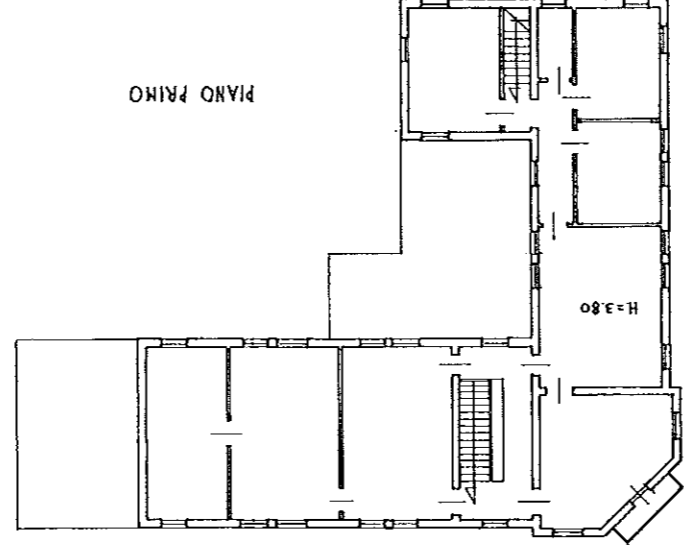

Ultima Planimetria in atti

Catasto dei Fabbricati - Situazione al 10/10/2013 - Comune di ROYGLIANO (094) - < Sezione Urbana. A Foglio: 6 Particella: 20 - Subalterno

SPAZIO RISERVATO PER LE ANNOTAZIONI D'UFFICIO

DATA 17 OTT 1988

31537

PROT. N°

Completata dal
GEOMETRA
ANGELO TESSER
Iscritto all'Albo dei GEOMETRI
della Provincia di TRIVISO

05.10.1988

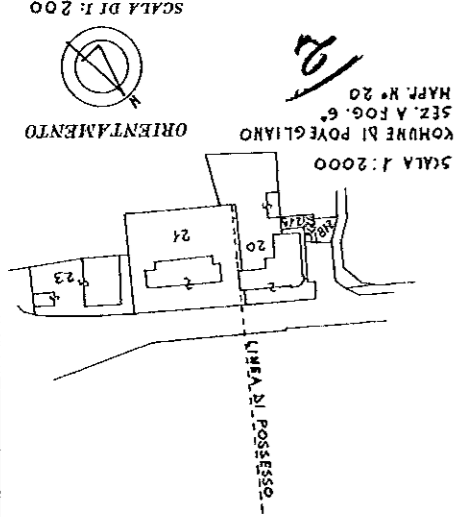

2

SCALA DI 1:200