

**A**

N. CATALOGO GENERALE

N. CATALOGO INTERNAZIONALE

MINISTERO PER I BENI CULTURALI E AMBIENTALI  
DIREZ. GEN. DELLE ANTICHITÀ E BELLE ARTI

REGIONE

12/00267486

ITA:

SOPRINTENDENZA PER I BENI AMBIENTALI E ARCHITETTO-  
NICI DEL LAZIO

LAZIO

ALLEGATO N. 1 - LT - PRIVERNO (fraz. Fossanova) - Complesso abbaziale di Fossanova - Vicende costruttive

concesse il monastero ai Certosini. Nel 1936 il vescovo di Terracina l'affidò ai Conventuali. In tale periodo sono stati eseguiti lavori di conservazione. Nel 1952 sono stati eseguiti, a cura della Soprintendenza ai Monumenti del Lazio, restauri nella Chiesa.

**A**

N. CATALOGO GENERALE

N. CATALOGO INTERNAZIONALE

MINISTERO PER I BENI CULTURALI E AMBIENTALI  
DIREZ. GEN. DELLE ANTICHITÀ E BELLE ARTI

REGIONE

12/00267486

ITA :

SOPRINTENDENZA PER I BENI AMBIENTALI E  
ARCHITETTONICI DEL LAZIO

LAZIO

ALLEGATO N. 1<sup>bis</sup>..... LT - PRIVERNO (fraz.Fossanova)    Complesso abbaziale di Fossanova    segue BIBLIOGRAFIAB.G. BEDINI, Le Abazie Cistercensi d'Italia (sec. XII-XIV), Frosinone 1974, pp. 19-20G.C. ARGAN, L'Architettura italiana del '200 e '300, Bari 1978, pp. 13-16A. CADEI, Fossanova e Castel del Monte, in "Atti della III settimana di studi di storia dell'arte medievale dell'Università di Roma", 1, 1980, pp. 191-215

**A**

N. CATALOGO GENERALE

N. CATALOGO INTERNAZIONALE

MINISTERO PER I BENI CULTURALI E AMBIENTALI  
DIREZ. GEN. DELLE ANTICHITÀ E BELLE ARTI

REGIONE

12/00267486

ITA :

SOPRINTENDENZA PER I BENI AMBIENTALI E  
ARCHITETTONICI DEL LAZIO

LAZIO

ALLEGATO N. 2 ..... LT- PRIVERNO - Complesso abbaziale di Fossanova - Catasto F. 53, rapp. 1/2000



NORD

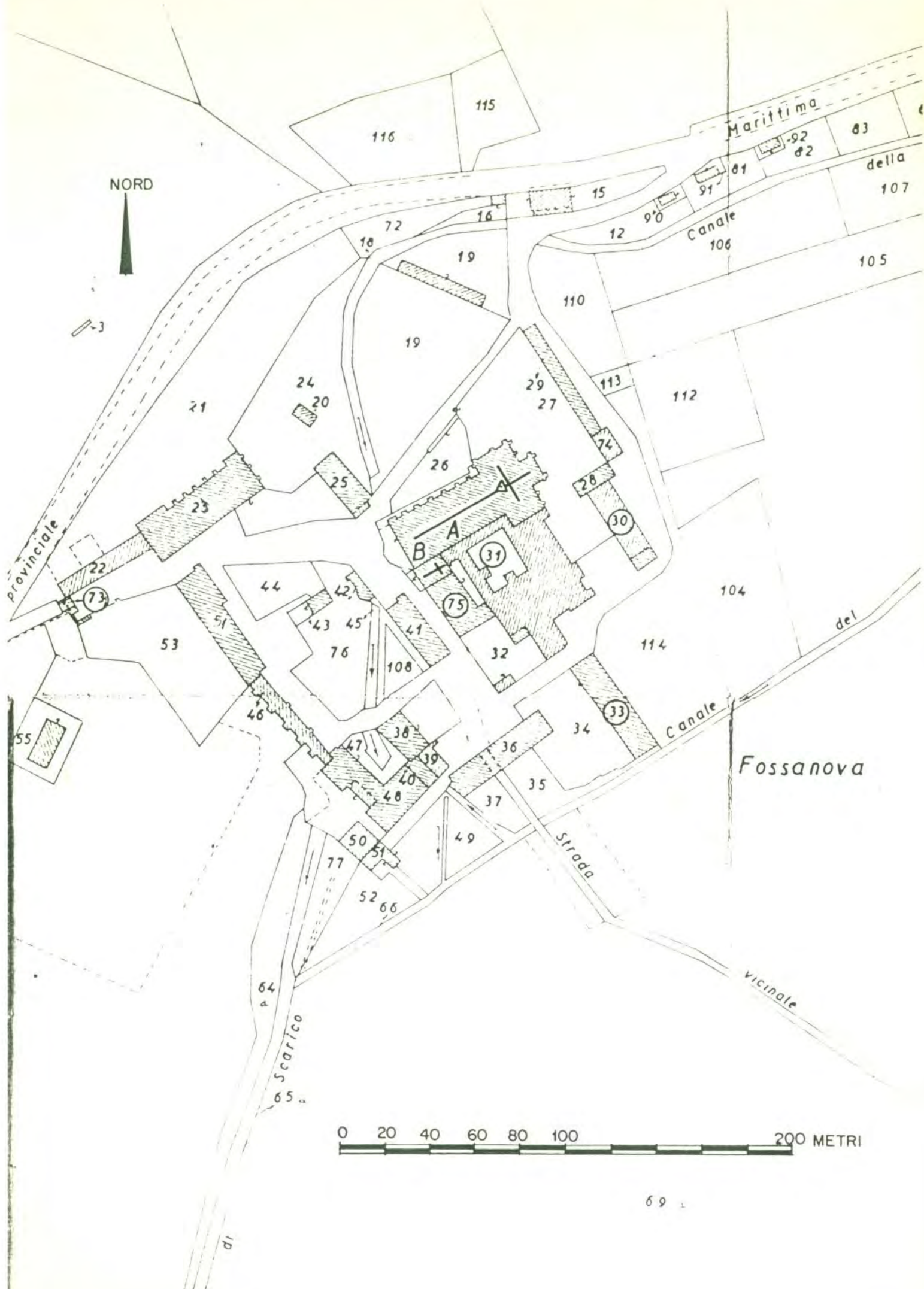

**A**

N. CATALOGO GENERALE

N. CATALOGO INTERNAZIONALE

MINISTERO PER I BENI CULTURALI E AMBIENTALI  
DIREZ. GEN. DELLE ANTICHITA' E BELLE ARTI

REGIONE

12/00267486

ITA:

SOPRINTENDENZA PER I BENI AMBIENTALI  
ED ARCHITETTONICI DEL LAZIO - ROMA -

49

LAZIO

ALLEGATO N. 3 - LT - PRIVERNO (fraz. FOSSANOVA) - Abbazia di Fossanova (Palazzo dell'abate). NEG. 1243



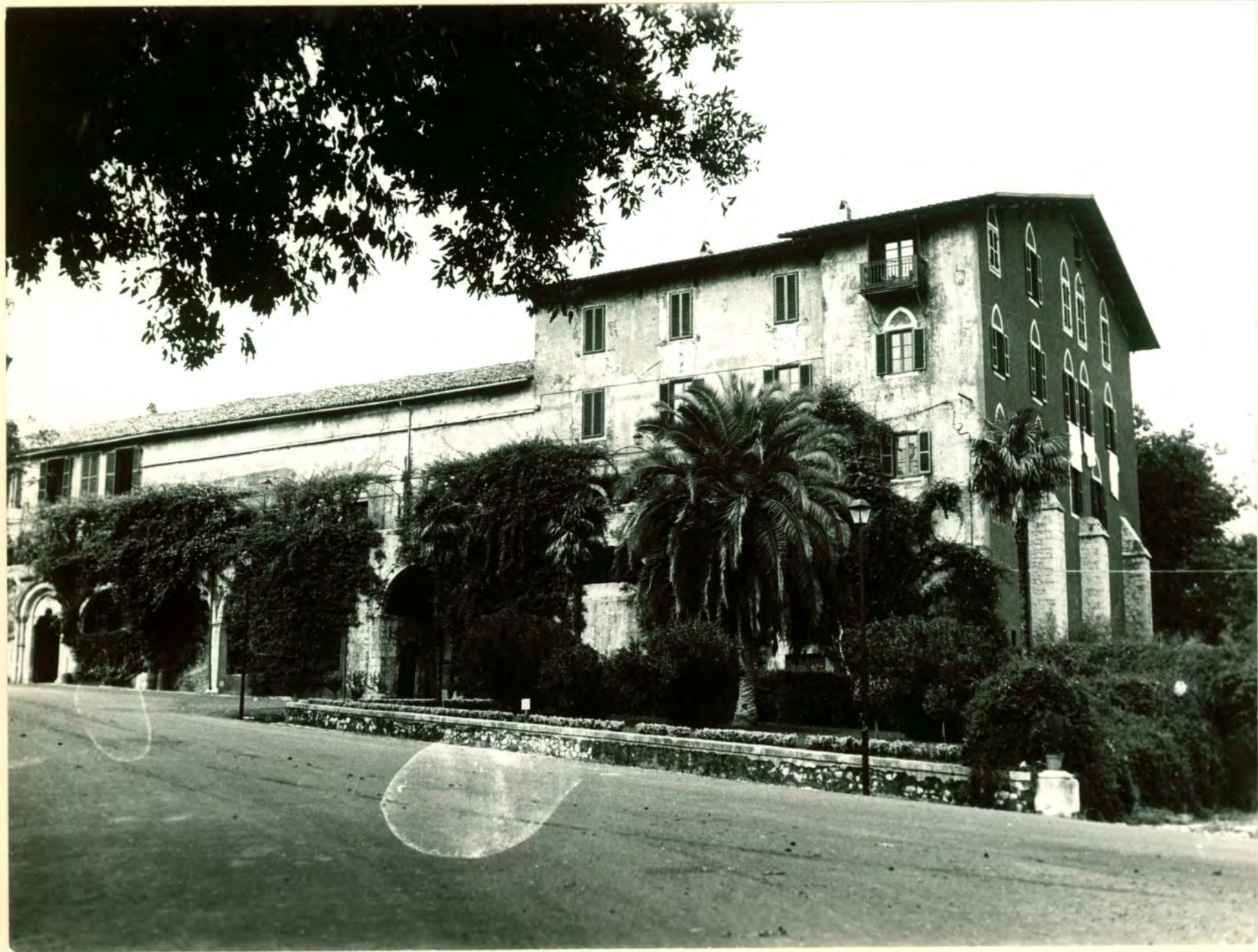

**A**

N. CATALOGO GENERALE

N. CATALOGO INTERNAZIONALE

MINISTERO PER I BENI CULTURALI E AMBIENTALI  
DIREZ. GEN. DELLE ANTICHITA' E BELLE ARTI

REGIONE

12/00267486

ITA:

SOPRINTENDENZA PER I BENI AMBIENTALI  
ED ARCHITETTONICI DEL LAZIO - ROMA -

49

LAZIO

ALLEGATO N. 4 - LT - PRIVERNO (fraz. FOSSANOVA) - Abbazia di Fossanova (case a schiera).

NEG. 1244







**A**

N. CATALOGO GENERALE

N. CATALOGO INTERNAZIONALE

MINISTERO PER I BENI CULTURALI E AMBIENTALI  
DIREZ. GEN. DELLE ANTICHITA' E BELLE ARTI

REGIONE

12/00267486

ITA:

SOPRINTENDENZA PER I BENI AMBIENTALI  
ED ARCHITETTONICI DEL LAZIO - ROMA -

49

LAZIO

ALLEGATO N. 5 - **LT** - **PRIVERNO (fraz. FOSSANOVA)** - Abbazia di Fossanova (case a schiera). NEG.1245

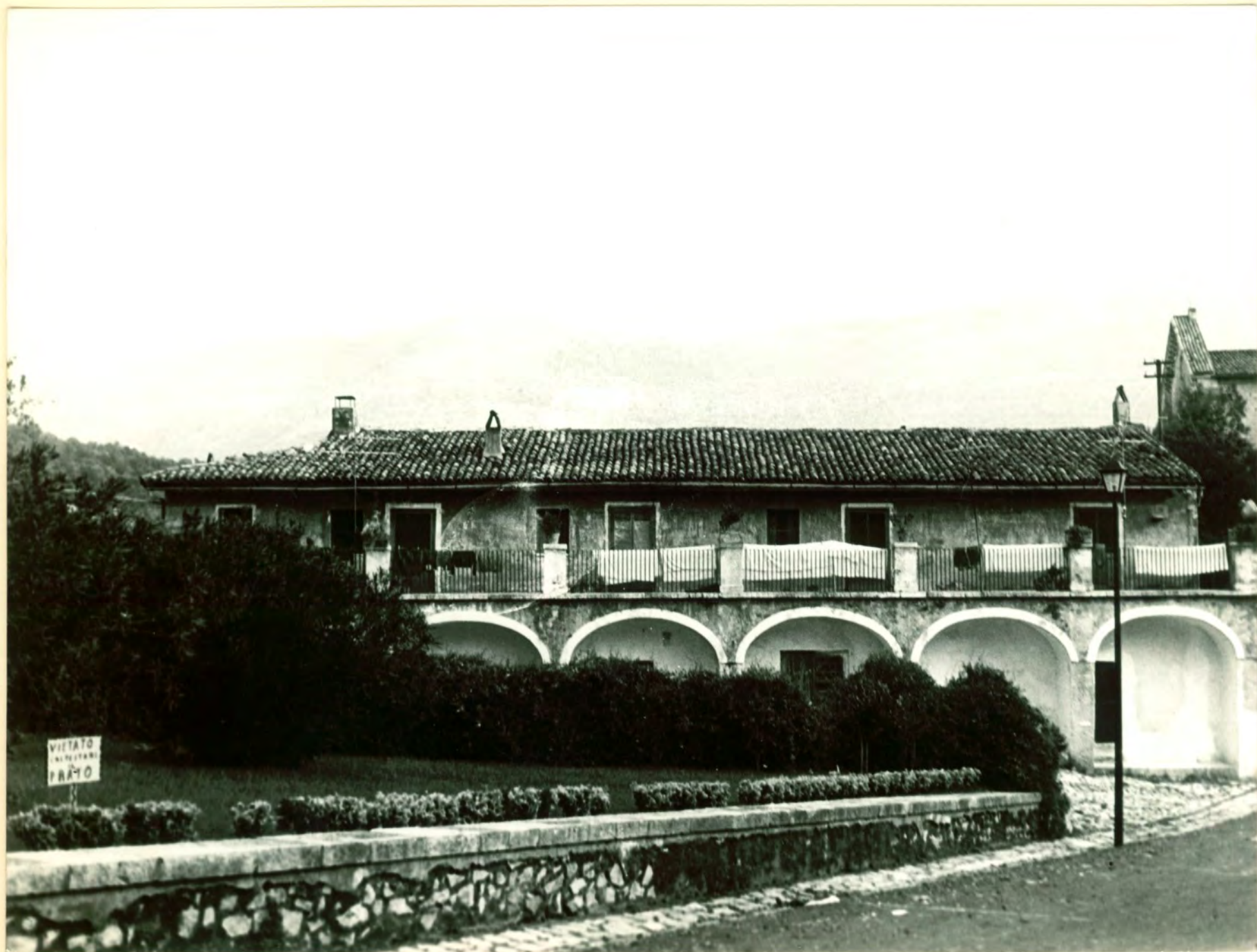



**A**

N. CATALOGO GENERALE

N. CATALOGO INTERNAZIONALE

MINISTERO PER I BENI CULTURALI E AMBIENTALI  
DIREZ. GEN. DELLE ANTICHITA' E BELLE ARTI

REGIONE

12/00267486

ITA:

SOPRINTENDENZA PER I BENI AMBIENTALI  
ED ARCHITETTONICI DEL LAZIO - ROMA -

49

LAZIO

ALLEGATO N. 6 - LT - PRIVERNO (fraz. FOSSANOVA) - Torre delle mure di cinta del borgo. NEG.1281

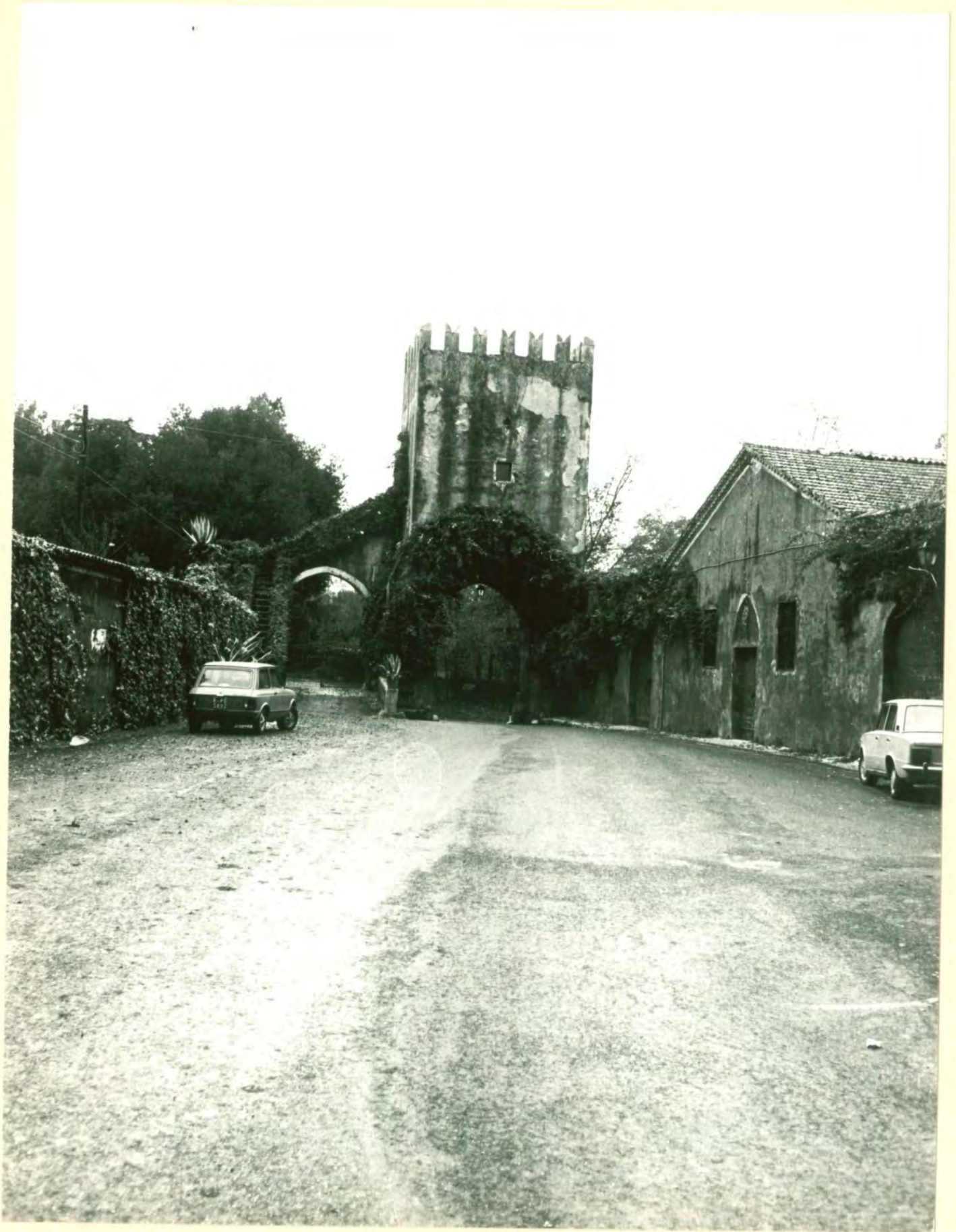



**A**

N. CATALOGO GENERALE

N. CATALOGO INTERNAZIONALE

MINISTERO PER I BENI CULTURALI E AMBIENTALI  
DIREZ. GEN. DELLE ANTICHITA' E BELLE ARTI

REGIONE

12/00267486

ITA:

SOPRINTENDENZA PER I BENI AMBIENTALI  
ED ARCHITETTONICI DEL LAZIO - ROMA -

49

LAZIO

ALLEGATO N. 7 - IT - PRIVERNO (fraz. FOSSANOVA) - Torre delle mura di cinta del borgo. NEG.1282

(5605238) Roma, 1975 - Ist. Poligr. Stato - S. (c. 400.000)





**A**

N. CATALOGO GENERALE

N. CATALOGO INTERNAZIONALE

MINISTERO PER I BENI CULTURALI E AMBIENTALI  
DIREZ. GEN. DELLE ANTICHITA' E BELLE ARTI

REGIONE

12/00267486

ITA:

SOPRINTENDENZA PER I BENI AMBIENTALI  
ED ARCHITETTONICI DEL LAZIO - ROMA -

49

LAZIO

ALLEGATO N. 8 - LT - PRIVERNO (fraz. FOSSANOVA) - Torre delle mura di cinta del borgo (particolare). NEG.1283

(5605238) Roma, 1975 - Ist. Poligr. Stato - S. (c. 400.000)





A

N. CATALOGO GENERALE

N. CATALOGO INTERNAZIONALE

MINISTERO PER I BENI CULTURALI E AMBIENTALI  
DIREZ. GEN. DELLE ANTICHITÀ E BELLE ARTI

REGIONE

ITA:

ALLEGATO N. 3

LT. PRAVERNO Complesso abbraziale di T. Hauvera - Disegni e rilievo

Pianta generale a quota +1,50, repp. 1:200 (ALL. 10)

Pianta generale a quota +1,00, repp. 1:100 (ALL. 11)

Pianta generale quotata con triangolarioni, repp. 1:100 (ALL. 12)

Coperture, repp. 1:100 (ALL. 14)

Pianta generale, con proiezioni volte, repp. 1:100 (ALL. 13)

Pianta del Chiostro, repp. 1:50 (ALL. 15)

Tipo di pavimentazione del Chiostro, repp. 1:50 (ALL. 16)

Prospetto sud, repp. 1:50 (ALL. 17)

Prospetto est, repp. 1:50 (ALL. 18)

Prospetto ovest, repp. 1:50 (ALL. 20) Facciata della Chiesa, repp. 1:50 (ALL. 21)

Prospetto nord, repp. 1:50 (ALL. 19) Prospetto delle Foresterie, repp. 1:50 (ALL. 22)

Sezione XX (Chiesa, Chiostro, Refettorio), repp. 1:50 (ALL. 23)

Sezione YY (longitudinale della Chiesa), repp. 1:50 (ALL. 24)

Sezione trasversale Chiesa, repp. 1:50 (ALL. 25)

**A**

N. CATALOGO GENERALE

N. CATALOGO INTERNAZIONALE

MINISTERO PER I BENI CULTURALI E AMBIENTALI  
DIREZ. GEN. DELLE ANTICHITÀ E BELLE ARTI

REGIONE

12/00267486

ITA:

SOPRINTENDENZA PER I BENI AMBIENTALI E  
ARCHITETTONICI DEL LAZIO

LAZIO

ALLEGATO N. 9 LT - PRIVERNO (fraz. Fossanova) Complesso abbaziale di Fossanova - segue DISEGNI E RILIEVI

- pianta generale a quota + 1,50, rapp. 1:200 (ALL.10)
- pianta generale a quota + 7,00, rapp. 1:100 (ALL.11)
- pianta generale quotata con triangolazioni, rapp. 1:100 (ALL.12)
- pianta generale con proiezioni volte, rapp. 1:100 (ALL.13)
- coperture, rapp. 1:100 (ALL.14)
- pianta del Chiostro, rapp. 1:50 (ALL.15)
- tipo di pavimentazione del Chiostro, rapp. 1:50 (ALL.16)
- prospetto sud, rapp. 1:50 (ALL.17)
- prospetto est, rapp. 1:50 (ALL.18)
- prospetto nord, rapp. 1:50 (ALL.19)
- prospetto ovest, rapp. 1:50 (ALL.20)
- facciata della Chiesa, rapp. 1:50 (ALL.21)
- prospetto della Foresteria, rapp. 1:50 (ALL.22)
- sezione XX (Chiesa, Chiostro, Refettorio), rapp. 1:50 (ALL.23)
- sezione YY (longitudinale della Chiesa), rapp. 1:50 (ALL.24)
- sezione trasversale Chiesa, rapp. 1:50 (ALL.25)