

A	N. CATALOGO GENERALE	N. CATALOGO INTERNAZIONALE	 MINISTERO PER I BENI CULTURALI E AMBIENTALI DIREZ. GEN. DELLE ANTICHITA' E BELLE ARTI	REGIONE
CODICI	ITA:			
PROVINCIA E COMUNE	REGGIO CALABRIA SERRIARA		DESCRIZIONE	
LUGO	CENTRO URBANO			
OGGETTO	CHIESA DI SAN NICHELE		CHIESA AD UNA SOLA NAVATA DALLE LINEE ROBUSTE CON ANNESSO CAMPANILE.	
CATASTO	FOGLIO n° 36 particelle C		SUL PROSPETTO PRINCIPALE SPICCA IL ROSONE	
CRONOLOGIA			IN PIETRA BIANCA. NELL'INTERNO SOVRASTATO	
AUTORE			DA UN SOFFITTO PIANO RIVESTITO IN FERLI-	
DEST. ORIGINARIA	CHIESA ANNESSA A CONVENTO		NATO IN LEGNO SI STAGLIA IL PREGEVOLE	
USO ATTUALE	ADIBITA A CULTO		ALTARE CENTRALE BAROCCO IN CUI IN DUE	
PROPRIETA'	CURIA VESCOVILE DIOCESI DI MILETO		PANNELLI MARMOREI RAFFIGURANTI I SANTI	
VINCOLI	LEGGI DI TUTELA LEGGE 1089/39		PIETRO E PAOLO CONTENUTI IN CORNICI IN	
	P.R.C. E ALTRI		GESSO. DEI TRE LATARI LATERALI. QUELLO	
TIPOLOGIA EDILIZIA - CARATTERI COSTRUTTIVI			PIU' ANTICO DETTO "DELL'EPIFANIA" E'	
PIANTA	NAVALE UNICA		DECORATO DA UN PREGEVOLE BASSORILIEVO	
COPERTURE	A DUE FALDE/ ABSIDE E PRESBITERIO A PADIGLIONE		IN MARMO BIANCO RAFFIGURANTE L'OFFERTA	
VOLTE - SOLAI	VOLTA INCANNOCCIATA SUL PRESBITERIO		DEI MAGI.	
SCALE			NEGLI ALTRI DUE ALTARI COSTITUITI CIASCUNO	
TECNICHE MURARIE	MURATURA MISTA		DA QUATTRO COLONNINE IN POLVERE DI MARMO	
PAVIMENTI	GIANIGLIATO SOZZO		E RELATIVI PALIOTTI IN MARMO POLICROMO.	
DECORAZIONI INTERNE	NULLA DI RILEVANTE A PARTE IL ROSONE		SI COLLOCANO TELE DI ANTICA DATA RAFFIGU-	
DECORAZIONI INTERNE			RANTI LA MADONNA DELLE GRAZIE E L'ADDOLORATA.	
ARREDAMENTI			UNA BALAUSTRATA IN MARMO SEPARA IL PRESBITERIO	
STRUTTURE SOTTERRANEE			DALLA NAVATA.	

ALLEGATI	RIFERIMENTI ALLE FONTI DOCUMENTARIE
ESTRATTO MAPPA CATASTALE D	FOTOGRAFIE
FOTOGRAFIE B1.....B12	
DISEGNI E RILIEVI A1.....A5	MAPPE - RILIEVI - STAMPE
MAPPE C (Stalcio aerofotogram metrico)	
DOCUMENTI VARI E LETTERA DEL 24/4/1917 PROT. 1027 SOPRINTENDENTE DI R.C.	ARCHIVI PALMI "casa della cultura"
RELAZIONI TECNICHE	SEMINARA " archivio comunale

RIFERIMENTI ALTRE SCHEDE (CSU; NA; RA; OA; SM; D,....)

COMPILATORE DELLA SCHEDE:

architetto Giuseppe

GOSINO

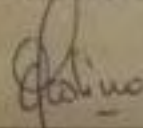

VISTO DEL SOPRINTENDENTE:

REVISIONI

DATA

VICENDE COSTRUTTIVE - NOTIZIE STORICO - CRITICHE

NON SI HANNO NOTIZIE CERTE SULLA SUA COSTRUZIONE; LA CHIESA FU EDIFICATA INTORNO AL SEICENTO ED ERA CERTAMENTE ANNESSA AD UN CONVENTO DISTRUTTO NEL SISMA DEL 1783.

NEL SISMA DEL 1908 SI HANNO NOTIZIE CERTE SULL'ULTERIORE DANNEGGIAMENTO DELLA ZONA DEL PRESBITERIO; LA CHIESA SI PRESENTA SENZA LA SAGRESTIA.

IL PREGIEVOLE ALTARE LATERALE DETTO "DELL'EPIFANIA" ALLA DATA DEL 20 APRILE 1911 SI TROVAVA COMPLETAMENTE SMONTATO PERCHE' RECUPERATO DALLE MACERIE E STAVA PER ESSERE RIMONTATO ALTROVE. AL SOLLECITO DEL SOPRINTENDENTE AI MONUMENTI DI NAPOLI, CHE NE ASPICAVA IL RECUPERO, IL PRIORE PRO-TEMPORE NESCI RISPONDEVA RASSICURANDO LA MASSIMA CURA PER IL BENE RECUPERATO CHE RESTAVA IN ATTESA DI ESSERE COLLOCATO NELLA NUOVA CHIESA POI MAI COSTRUITA.

SISTEMA URBANO:

LA CHIESA E' COLLOCATA NEL CENTRO URBANO DEL PAESE CON SCHEMA IPPODAMEO

RAPPORTI AMBIENTALE:

SI INSERISCE ORGANICAMENTE NEL TESSUTO URBANO ED AMBIENTALE

ISCRIZIONI - LAPIDI - STEMMI - GRAFFITI:

SI RILEVA SULL'ALTARE LATERALE DETTO "DELL'EPIFANIA" LA SCRITTA:
REGIS THABIS XY INDIAN MURSA OFFICINE REGIS ARABUM ET SARA DUNA ADIATAM
LI XY DI THABIS X DELLE SCOLE OFFICINE REGIS ARABUM ET SARA DUNA ADIATAM

SI INSERISCE ORGANICAMENTE NEL TESSUTO URBANO ED AMBIENTALE

ISCRIZIONI - LAPIDI - STEMMI - GRAFFITI

SI RILEVA SULL'ALTARE LATERALE DETTO "dell'EPIFANIA" LA SCRITTA:

REGES THARSIS ET INSULAE MUNERA OFFERENT REGES ARABUM ET SABA DONA ADAUCENT

(I RE DI THARSI E DELLE ISOLE OFFRONO DONI, I RE ARABI E DI SABA PORTANO OFFERTE)

RESTAURI (tipo, carattere, epoca)

IL SISMA DEL 1908 DANNEGGIA PARTICOLARMENTE LA ZONA DEL PRESBITERIO E DELL'ABSIDE; LA MURATURA CROLLATA VIENE INTEGRATA CON PARETI COMPOSTE DA STRUTTURA LIGNEA, CALCE E RIVESTITE ALL'ESTERNO CON LAMIERA ONDULATA.

BIBLIOGRAFIA:

RIVISTA "brutium" anno 1980 n°1: "Seminara monastica prima del terremoto del 1783" pagg.1/13
DE SALVO ANTONIO "Ricerche storiche intorno a Palmi, Seminara, Gioia Tauro"

STATO DI CONSERVAZIONE

DATA DI RILEVAMENTO 10-5-88

DATA DI RILEVAMENTO

DATA DI RILEVAMENTO

OBSERVAZIONI

A	N. CATALOGO GENERALE	N. CATALOGO INTERNAZIONALE	 MINISTERO DEI BENI CULTURALI E AMBIENTALI DIREZ. GEN. DELLE ANTICHITA' E BELLE ARTI	REGIONE	N.
		ITA:			
ALLEGATO N. A 1:		PIANTA		(481214) Roma 1975 - Lit. Poligr. Stato - S. 0-405.000	



Soprintendenza Beni A.A.R.
 Archivio Fotografico
 Ediz. n. 177 del 1978 - 14/7/78

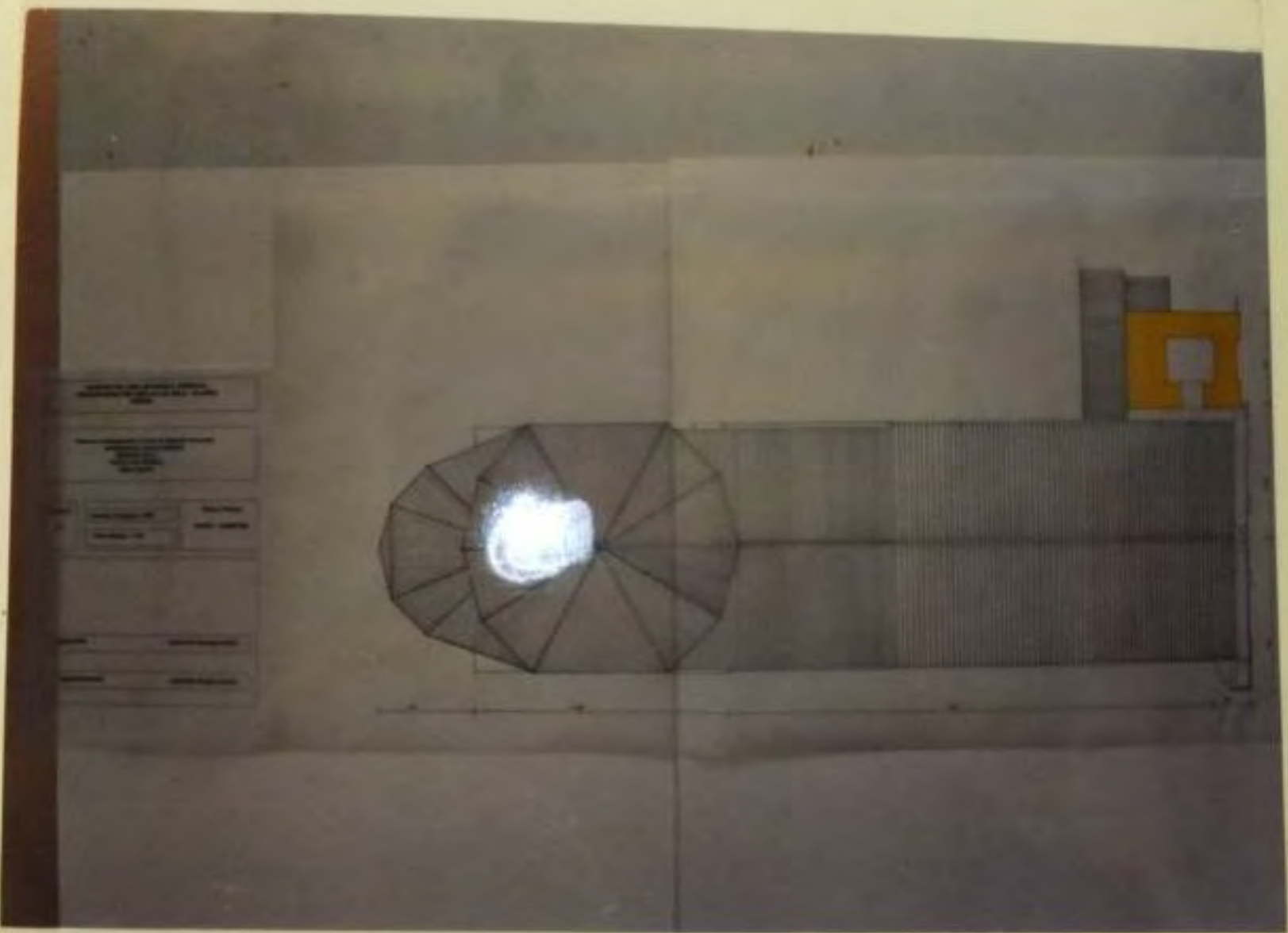

SOPRINTENDENZA REPT. A.V.A.S.
C. G. E. N. Z. A.

ARCHIVIO FOTOGRAFICO

Riserv. N. *EE* *MI 729* *XI 7229*

A

N. CATALOGO GENERALE

N. CATALOGO INTERNAZIONALE

MINISTERO PER I BENI CULTURALI E AMBIENTALI
DIREZ. GEN. DELLE ANTICHITA' E BELLE ARTI

REGIONE

X

ITA:

CALABRIA

ALLEGATO N. A 3 : PROSPETTO LATERALE

UNIVERSITA' DEGLI STUDI DI CATANZARO

SUPERINTENDENZA REGIONALE
CULTURA

ARCHIVIO FOTOGRAFICO

Rilascio N. *177* del *11/7/20* n. *117730* del *11/7/20*

A N. CATALOGO GENERALE

N. CATALOGO INTERNAZIONALE

MINISTERO PER I BENI CULTURALI E AMBIENTALI
DIREZ. GEN. DELLE ANTICHITA' E BELLE ARTI

REGIONE

N.

ITA:

CALABRIA

ALLEGATO N. Δ 4: PROSPETTO PRINCIPALE

AUTORE: ...

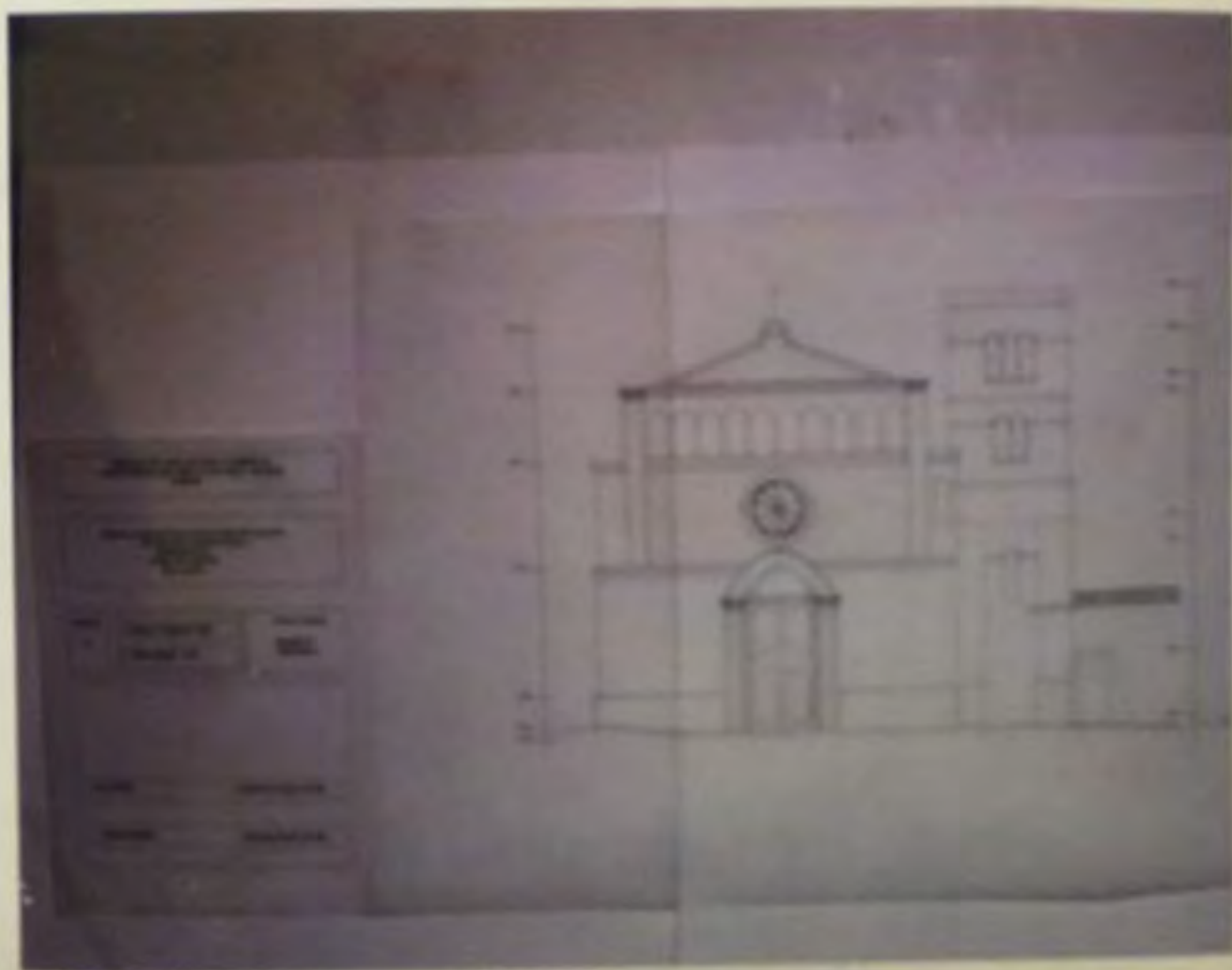

SUPERINTENDENZA REGIONALE
 ARCHIVIO FOTOGRAFICO
 DIREZIONE REGIONALE
 DELLE ANTICHITA' E BELLE ARTI

A	N. CATALOGO GENERALE	N. CATALOGO INTERNAZIONALE	 MINISTERO PER I BENI CULTURALI E AMBIENTALI DIREZ. GEN. DELLE ANTICHITA' E BELLE ARTI	REGIONE	N.
ITA:			CALABRIA		
ALLEGATO N. A 6: SEZIONE LONGITUDINALE					

SCALE 1:500

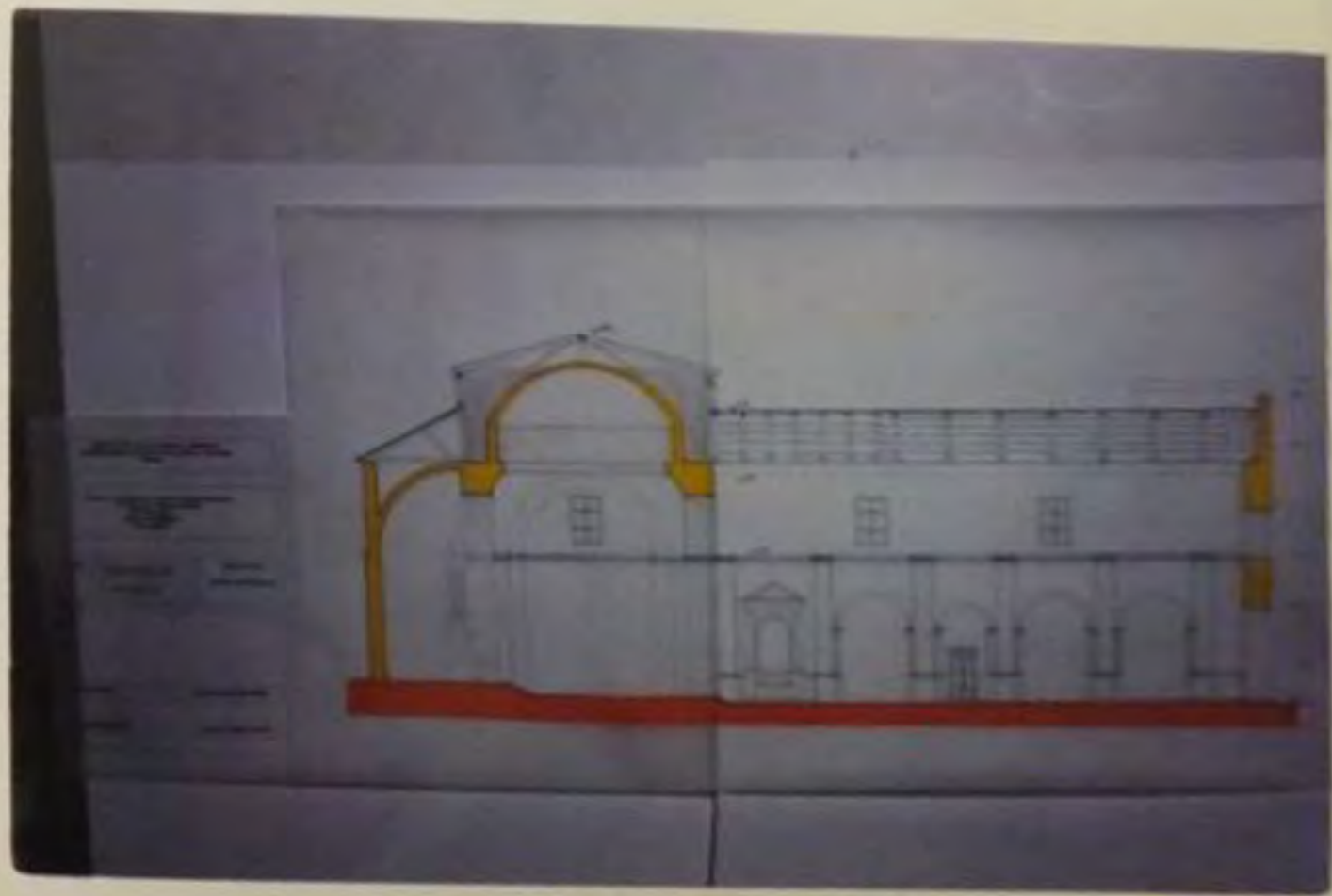

SUPERINTENDENZA BENI ALIAS
 COSENZA
 ARCHIVIO FOTOGRAFICO
 Edizione N. 177 del 11/12/2002

A N. CATALOGO GENERALI N. CATALOGO INTERNAZIONALE



MINISTERO PER I BENI CULTURALI E AMBIENTALE
DIREZ. GEN. DELLE ANTIQUITA' E BELLE ARTI

REGIONE

ITA:

CALABRIA

ALLEGATO N. A 6: SEZIONI TRASVERSALI

DEPARTMENT OF CULTURAL HERITAGE

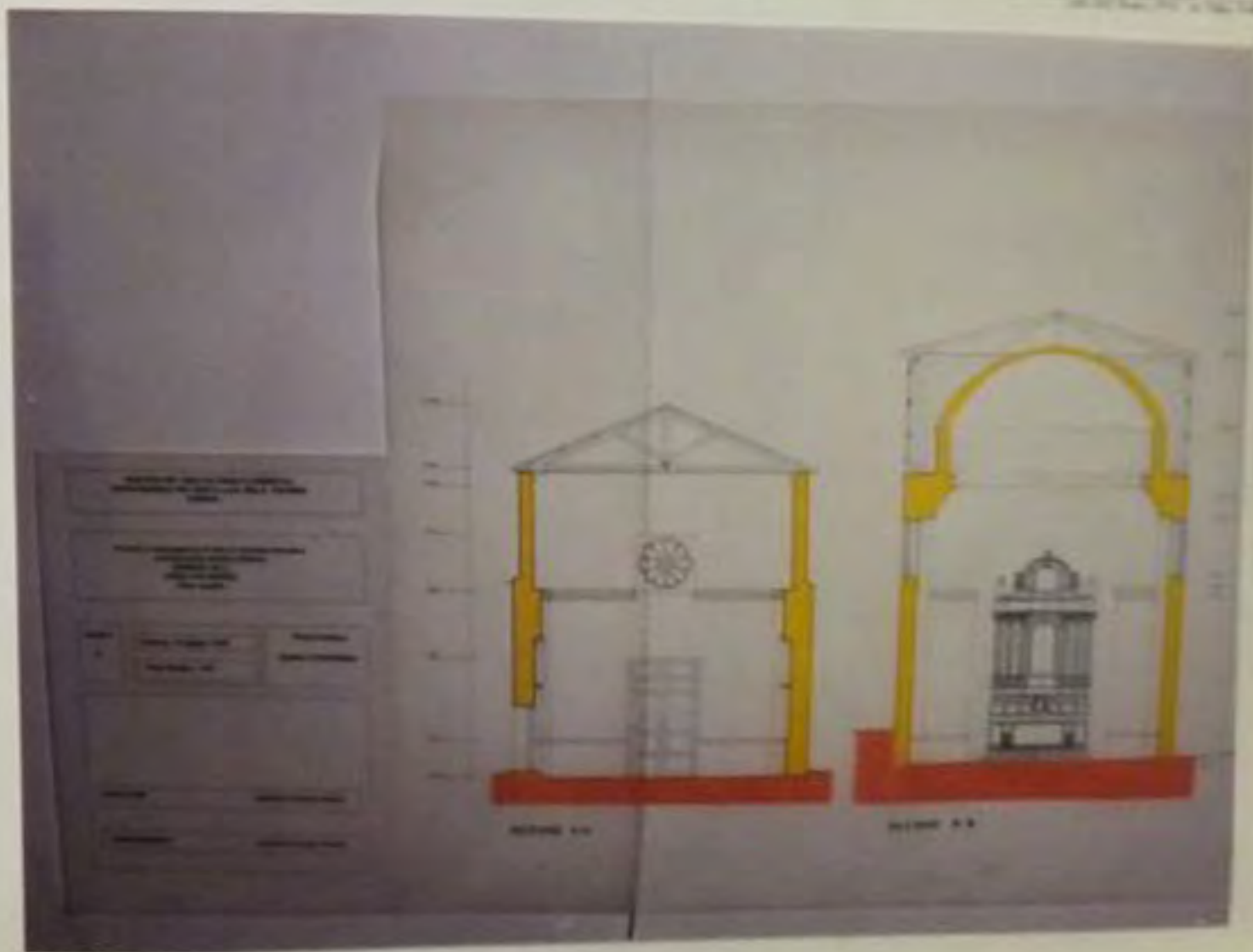

SUPPLEMENTARIA BEVI A.A.A.

CALABRIA

ARCHIVIO FOTOGRAFICO

BIBLIOTECA N. 111733-111733-111733

A

N. CATALOGO GENERALE

N. CATALOGO INTERNAZIONALE

 MINISTERO PER I BENI CULTURALI E AMBIENTALI
 DIREZ. GEN. DELLE ANTICHITA' E BELLE ARTI

REGIONE

N

ITA:

CALABRIA

ALLEGATO N. A 7: ALTARE MAGGIORE

 DIREZIONE REGIONALE PER I BENI CULTURALI E AMBIENTALI
 REGIONE CALABRIA - CATERINA

 SUPERINTENDENZA BENI A.C.A.S.
 CATERINA

ARCHIVIO FOTOGRAFICO

 ESPOSIZIONE N. 117
 117
 117
 117