

RA	N. CATALOGO GENERALE	N. CATALOGO INTERNAZIONALE	 MINISTERO PER I BENI CULTURALI E AMBIENTALI DIREZ. GEN. DELLE ANTICHITA' E BELLE ARTI		REGIONE	N.
MODICI	16/00017987	ITA:	SOPRINT.ARCHEOLOGICA DELLA PUGLIA - TARANTO	63	PUGLIA	5

o - S. (c. 1.000.000)

PROVINCIA E COMUNE: **TA - Taranto**

LUOGO DI COLLOCAZIONE: **Museo Nazionale**

INV. 100417

OGGETTO: **Vaso miniaturistico acromo**

PROVENIENZA (rif. I.G.M.): **Taranto (F 202 NO)**

DATI DI SCAVO: **5/11.1954 - Via Icco**
 (o altra acquisizione)

INV. DI SCAVO:

Tomba n.4

DATAZIONE: **fine IV sec. a.C.**

ATTRIBUZIONE: **Fabbrica locale**

MATERIALE E TECNICA: **Argilla rosata, micacea, depurata.**

MISURE: **Alt.7,2; diam.3,5**

STATO DI CONSERVAZIONE: **Leggermente incrostato**

CONSISTENZA ATTUALE DEL MATERIALE: -

ESAME DEI REPERTI: -

CONDIZIONE GIURIDICA: **Proprietà dello Stato**

NOTIFICHE: -

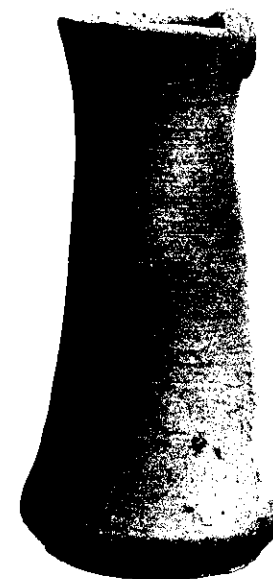

NEG. 10877 X

DESCRIZIONE: **Orlo arrotondato e leggermente svasato; corpo troncoconico carenato nella parte inferiore; apodo con base piana; piccola ansa posticcia. Sulla base sono presenti cerchi irregolari, incisi, dovuti, probabilmente, al tornio. Esempari simili in B.A.SPARKES - C.TALCOTT, Black and Plain Pottery, in "The Athenian Agora, XII, Princeton, 1970, nn.2003 - 2003, pag.876, tav.96**

RESTAURI:

ESEGUITI:

PROCEDIMENTI SEGUITI:

BIBLIOGRAFIA, INVENTARI:

SOBINTENDENZA ARCHEOLOGICA
TARANTO

FOTOGRAFIE:

s. n° 10877 Cat. X

DISEGNI:

ESAME DEI SITI E DEI TERRENI:

RIFERIMENTO OGGETTI DELLO STESSO COMPLESSO:

Inv?Gen. 100413 - Oinochoe trilobata di tipo Gnathia
" " 100414 - Tazza biancata a vernice nera
" " 100415 - Vaso miniaturistico acromo
" " 100416 - Vaso miniaturistico acromo
" " 100417 - Vaso miniaturistico acromo
" " 100418 - Chiodo
" " 100419 - Frammento di strigile
" " 100420 - N.5 capocchie di chiodi

COMPILATORE DELLA SCHEDA:

Francesca Paola Maglie

Francesca Paola Maglie

DATA: Novembre 1981

VISTO DEL FUNZIONARIO RESPONSABILE:

F. Puzetta



ALLEGATI:

OSSERVAZIONI:

RIFERIMENTO VECCHIE SCHEDE:

Io sottoscritto mi obbligo alla conservazione dell'oggetto descritto nel presente foglio secondo le norme della Legge 1° Giugno 1939, n. 1089 e Regolamento approvato con R. Decreto n. 363 del 30 Gennaio 1913; di conseguenza a non rimuoverlo dal posto che occupa, a non apportarvi modificazioni senza conseguire preventiva approvazione del Ministero dell'Istruzione, e a non menomarne in alcun modo il pubblico godimento.

DATA:

VISTO DEL SOPRINTENDENTE

FIRMA

AGGIORNAMENTI: