

RA

N. CATALOGO GENERALE

N. CATALOGO INTERNAZIONALE

MINISTERO PER I BENI CULTURALI E AMBIENTALI  
DIREZ. GEN. DELLE ANTICHITA' E BELLE ARTI

REGIONE

CODICI

16/000179<sub>79</sub>

ITA:

SOPRINT. ARCHEOLOGICA DELLA PUGLIA - TARANTO

63

PUGLIA

(5605241) Roma, 1975 - Ist. Poligr. Stato - S. (c. 1.000.000)

PROVINCIA E COMUNE: **TA - Taranto**LUOGO DI COLLOCAZIONE: **Museo Nazionale**

INV00409

OGGETTO: **Unguentario a vernice nera**PROVENIENZA (rif. I.G.M.): **Taranto (B.202 NO)**DATI DI SCAVO: **5/11.1954 Via Icco**  
(o altra acquisizione)  
**Tomba n.3**

INV. DI SCAVO:

DATAZIONE: **fine IV sec. a.C?**ATTRIBUZIONE: **Fabbrica locale (?)**MATERIALE E TECNICA: **Argilla rosata, depurata; vernice nera  
lucida**MISURE: **Alt.7,6; diam.4,8**STATO DI CONSERVAZIONE: **Vernice in vari punti evanida ed in  
uno arrossata**

CONSISTENZA ATTUALE DEL MATERIALE: -

ESAME DEI REPERTI: -

CONDIZIONE GIURIDICA: **Proprietà dello Stato**

ERVVIN NOTIFICHE: 11/11/1975

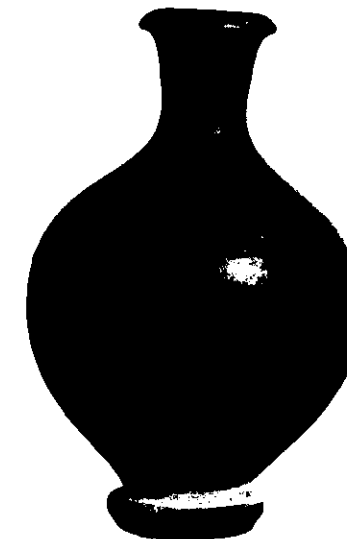

NEG. 10869 X

DESCRIZIONE: **Labbro espanso a sezione triangolare; collo cilindrico; corpo tondeggiante fortemente rastremato verso il basso; basso piede troncoconico rovesciato con base piana risparmiata insieme con la parte inferiore del corpo su cui, però, è presente una piccola pennellata di vernice. La forma sembra rientrare nel tipo II della classificazione operata dalla Forti ed è datata tra la fine del IV e degli inizi del III sec. a.C. (L.FORTI, Gli unguentari del I periodo ellenistico, in "Rendiconti dell'Accademia di Archeologia, Lettere e Belle Arti di Napoli", XXXVII, 1962, pagg. 148 - 149, tavv.V; X, 3-4)**

ELENCO REPERTI: 11/11/1975

RESTAURI:

ESEGUITI:

PROCEDIMENTI SEGUITI:

BIBLIOGRAFIA, INVENTARI:

SOPRINTENDENZA ARCHEOLOGICA  
TARANTO

FOTOGRAFIE:

F.S. n° 10859 Cat. X

DISEGNI:

ESAME DEI SITI E DEI TERRENI:

RIFERIMENTO OGGETTI DELLO STESSO COMPLESSO:

Inv.Gen. 100406 - Tazza biancata a vernice nera  
" " 100407 - Tazza biancata a vernice nera  
" " 100408 - Ciotola a vernice nera  
" " 100409 - Unguentario a vernice nera  
" " 100410 - Lekythos di tipo indigeno a decorazione  
lineare  
" " 100411 - Due frammenti di strigile  
" " 100412 - Anello

COMPILATORE DELLA SCHEDA:

*Francesca Paola Maglie*

*Francesca Paola Maglie*

DATA: Novembre 1981

VISTO DEL FUNZIONARIO RESPONSABILE:

*F. Puzetta*



ALLEGATI:

Io sottoscritto mi obbligo alla conservazione dell'oggetto descritto nel presente foglio secondo le norme della Legge 1° Giugno 1939, n. 1089 e Regolamento approvato con R. Decreto n. 363 del 30 Gennaio 1913; di conseguenza a non rimuoverlo dal posto che occupa, a non apportarvi modificazioni senza conseguire preventiva approvazione del Ministero dell'Istruzione, e a non menomarne in alcun modo il pubblico godimento.

DATA: .....

VISTO DEL SOPRINTENDENTE

FIRMA

AGGIORNAMENTI:

OSSERVAZIONI:

RIFERIMENTO VECCHIE SCHEDE: