

RA	N. CATALOGO GENERALE	N. CATALOGO INTERNAZIONALE	MINISTERO PER I BENI CULTURALI E AMBIENTALI DIREZ. GEN. DELLE ANTICHITA' E BELLE ARTI		REGIONE	N.
CODICI	16/00017937	ITA:	SOPRINT.ARCHEOLOGICA DELLA PUGLIA - TARANTO	63	PUGLIA	26

(5605241) Roma, 1975 - Ist. Poligr. Stato - S. (c. 1.000.000)

PROVINCIA E COMUNE: **TA - Taranto**

LUOGO DI COLLOCAZIONE: **Museo Nazionale** INV. 100366

OGGETTO: **Frammento di kotyle a fig.rosse raff.:Efebo
incedente**

PROVENIENZA (rif. I.G.M.): **Taranto (F 202 NO)**

DATI DI SCAVO: **25/10.1954 - Via Dante** INV. DI SCAVO:
(o altra acquisizione)

tra le Vie Capocelatro e Giusti - Pozzo n.2

DATAZIONE: **IV sec. a.C.**

ATTRIBUZIONE: **Fabbrica locale (?)**

MATERIALE E TECNICA: **Argilla rosata, depurata; ingubbiatura
rossastra; vernice nera lucente.**

MISURE: **Alt.max 9,4; diam.max 16,2**

STATO DI CONSERVAZIONE: **Pertinente a parte dell'orlo, del cor-
po e all'ansa. Ricomposto da quattro frammenti; reintegra-
to in due punti dell'orlo ed in altrettanti del corpo;
vernice in vari punti molto scrostata e, lungo l'orlo,
CONSISTENZA ATTUALE DEL MATERIALE: - arrossata per cattiva**

**cottura; decorazione in
parte rovinata.**

ESAME DEI REPERTI: **-**

CONDIZIONE GIURIDICA: **Proprietà dello Stato**

NOTIFICHE: **-**

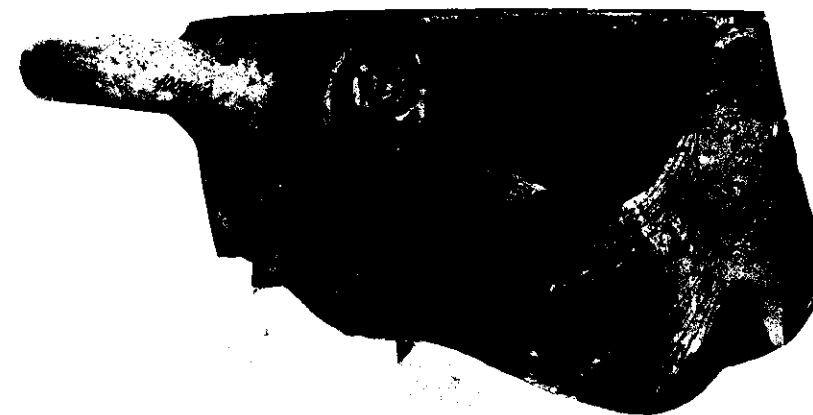

NEG. 10827 X

DESCRIZIONE: **Orlo arrotondato; ansa a bastoncello im-
postata orizzontalmente presso l'orlo.
Della decorazione resta la figura di un Efebo ignu-
do, incedente verso sinistra che reca sulla spalla
sinistra un mantello svolazzante. Della figura man-
cano i piedi e parte del braccio destro.
Al di sotto dell'ansa doveva, probabilmente, esser-
ci una palmetta delimitata da un motivo floreale
molto stilizzato.**

RESTAURI:

ESEGUITI:

PROCEDIMENTI SEGUITI:

BIBLIOGRAFIA, INVENTARI:

SOPRINTENDENZA ARCHEOLOGICA
TARANTO
FOTOGRAFIE:
S. n° 10827 Cat. X

DISEGNI:

- Inv.Gen. 100341 - Frammento di matrice raff.: ariete (?)
 " " 100342 - Frammento di matrice raff.: parte posteriore di tanagrina
 " " 100343 - Statuetta raff.: fanciullo che cavalca ariete
 " " 100344 - Rilievo raff.: fanciullo accovacciato
 " " 100345 - Frammento di rilievo raff.: figura maschile nuda recumbente
 " " 100346 - Rilievo raff.: Apollo Hyakinthos (?)
 " " 100347 - Rilievo del culto di Apollo-Hyakinthos raff.: Polyboia (?)
 " " 100348 - Rilievo raff.: Artemis-Bendis
 " " 100349 - Frammento di rilievo raff.: leone
 " " 100350 - Bombylios di tipo Gnathia
 " " 100351 - Mike acroma
 " " 100352 - Breccia monoansata acroma
 " " 100353 - Olla monoansata acroma
 " " dal 100354 al 100359 - Vasi miniaturistici acromi
 " " 100360 - Unguentario a vernice nera
 " " dal 100361 al 100364 - Unguentari
 " " 100365 - Lucerno monoliche acroma
 " " 100366 - Frammento di Kotyle a fig.rosse raff.: Efebo incedente
 " " 100367 - Skyphos a vernice nera
 " " 100368 - Attingitoio a vernice nera
 " " 100369 - Attingitoio acromo
 " " 100370 - Tazza biancata a vernice nera
 " " 100371 - Patera a vernice nera
 " " 100372 - Patera a vernice nera
 " " 100373 - Craterisco a fasvia lineare
 " " 100374 - Antefissa fittile raff.: Pan
 " " 100375 - Skyphos a vernice nera
 " " 100376 - Skyphos a decorazione floreale
 " " 100377 - Frammento di psykter

COMPILATORE DELLA SCHEDA:

Francesca Paola Maglio

Francesca Paola Maglio

DATA: Novembre 1981

VISTO DEL FUNZIONARIO RESPONSABILE:

Frizzella



ALLEGATI:

OSSERVAZIONI:

RIFERIMENTO VECCHIE SCHEDE:

Io sottoscritto mi obbligo alla conservazione dell'oggetto descritto nel presente foglio secondo le norme della Legge 1° Giugno 1939, n. 1089 e Regolamento approvato con R. Decreto n. 363 del 30 Gennaio 1913; di conseguenza a non rimuoverlo dal posto che occupa, a non apportarvi modificazioni senza conseguire preventiva approvazione del Ministero dell'Istruzione, e a non menomarne in alcun modo il pubblico godimento.

DATA:

VISTO DEL SOPRINTENDENTE

FIRMA

AGGIORNAMENTI: