

RA	N. CATALOGO GENERALE	N. CATALOGO INTERNAZIONALE	 MINISTERO PER I BENI CULTURALI E AMBIENTALI DIREZ. GEN. DELLE ANTICHITA' E BELLE ARTI	REGIONE	N.
CODICI	16/00017934	ITA:	SOPRINT.ARCHEOLOGICA DELLA PUGLIA - TARANTO	63	PUGLIA 23

(5605241) Roma, 1975 - Ist. Poligr. Stato - S. (c. 1.000.000)

PROVINCIA E COMUNE: **TA - Taranto**

LUOGO DI COLLOCAZIONE: **Museo Nazionale**

INV. 100363

OGGETTO: **Unguentario**

PROVENIENZA (rif. I.G.M.): **Taranto (F 202 NO)**

DATI DI SCAVO: **25/10.1954 Via Dante**

INV. DI SCAVO:

(o altra acquisizione)

**tra la Vie Capocelatro e Giusti - Pozzo n.2**

DATAZIONE: **fine IV - inizi III sec. a.C.**

ATTRIBUZIONE: **Fabbrica locale**

MATERIALE E TECNICA: **Argilla rosata, depurata; vernice nera lucente.**

MISURE: **Alt.7,2: diam.4,7**

STATO DI CONSERVAZIONE: **Vernice scrostata in diversi punti ed in uno arrossata per cattiva cottura.**

CONSISTENZA ATTUALE DEL MATERIALE: **-**

ESAME DEI REPERTI: **-**

CONDIZIONE GIURIDICA: **Proprietà dello Stato**

NOTIFICHE: **-**

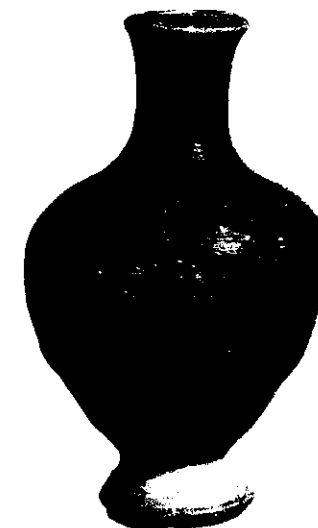

NEG. 10824 X

DESCRIZIONE: **Labbro sporgente a sezione triangolare; breve collo cilindrico; corpo globulare rastremato verso il basso; basso piede troncoconico, pieno, risparmiato insieme alla parte inferiore del corpo. La forma sembra rientrare nel tipo II della classificazione operata dalla Forti ed è datata tra gli ultimi decenni del IV - inizi del III sec. a.C. (L.FORTI, Gli unguentari del I periodo ellenistico, in "Rendiconti dell'Accademia di Archeologia, Lettere e Belle Arti di Napoli", XXXVII, 1962, pagg.148 - 149; tavv.V; X:3-4)**

RESTAURI:

ESEGUITI:

PROCEDIMENTI SEGUITI:

BIBLIOGRAFIA, INVENTARI:

FOTOGRAFIE:

OPINTENDENZA ARCHEOLOGICA

TRACED

n° 10824 Cat. X

DISEGNI:

- Inv.Gen. 100341 - Frammento di matrice raff.: ariete (?)
- " " 100342 - Frammento di matrice raff.: parte posteriore di tanagrina
- " " 100343 - Statuetta raff.: fanciullo che cavalca ariete
- " " 100344 - Rilievo raff.: fanciullo accovacciato
- " " 100345 - Frammento di rilievo raff.: figura maschile nuda recumbente
- " " 100346 - Rilievo raff.: Apollo Hyakinthos (?)
- " " 100347 - Rilievo del culto di Apollo-Hyakinthos raff.: Polyboia (?)
- " " 100348 - Rilievo raff.: Artemis-Bendis
- " " 100349 - Frammento di rilievo raff.: leone
- " " 100350 - Bombylios di tipo Gnathia
- " " 100351 - Mike acroma
- " " 100352 - Breccia monoansata acroma
- " " 100353 - Olla monoansata acroma
- " " dal 100354 al 100359 - Vasi miniaturistici acromi
- " " 100360 - Unguentario a vernice nera
- " " dal 100361 al 100364 - Unguentari
- " " 100365 - Lucerno monoliche acroma
- " " 100366 - Frammento di Kotyle a fig.rosse raff.: Efebo incedente
- " " 100367 - Skyphos a vernice nera
- " " 100368 - Attingitoio a vernice nera
- " " 100369 - Attingitoio acromo
- " " 100370 - Tazza biansata a vernice nera
- " " 100371 - Patera a vernice nera
- " " 100372 - Patera a vernice nera
- " " 100373 - Craterisco a fasvia lineare
- " " 100374 - Antefissa fittile raff.: Pan
- " " 100375 - Skyphos a vernice nera
- " " 100376 - Skyphos a decorazione floreale
- " " 100377 - Frammento di psykter

COMPILATORE DELLA SCHEDA:

Francesca Paola Maglio

*Francesca Paola Maglio*

DATA: Novembre 1981

VISTO DEL FUNZIONARIO RESPONSABILE:

*Frizzella*

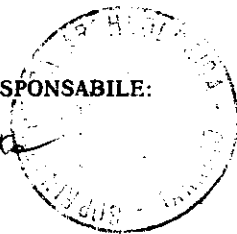

ALLEGATI:

OSSERVAZIONI:

RIFERIMENTO VECCHIE SCHEDE:

Io sottoscritto mi obbligo alla conservazione dell'oggetto descritto nel presente foglio secondo le norme della Legge 1° Giugno 1939, n. 1089 e Regolamento approvato con R. Decreto n. 363 del 30 Gennaio 1913; di conseguenza a non rimuoverlo dal posto che occupa, a non apportarvi modificazioni senza conseguire preventiva approvazione del Ministero dell'Istruzione, e a non menomarne in alcun modo il pubblico godimento.

DATA: .....

VISTO DEL SOPRINTENDENTE

FIRMA

AGGIORNAMENTI: