

|        |                      |                            |   |    |         |    |
|--------|----------------------|----------------------------|---|----|---------|----|
| RA     | N. CATALOGO GENERALE | N. CATALOGO INTERNAZIONALE |  MINISTERO PER I BENI CULTURALI E AMBIENTALI<br>DIREZ. GEN. DELLE ANTICHITA' E BELLE ARTI |    | REGIONE | N. |
| CODICI | 16/00017922          | ITA:                       | SOPRINT.ARCHEOLOGICA DELLA PUGLIA - TARANTO   | 63 | PUGLIA  | 11 |

S. (c. 1.000.000)

PROVINCIA E COMUNE: **TA - Taranto**

LUOGO DI COLLOCAZIONE: **Museo Nazionale**

INV. 100351

OGGETTO: **Mike acroma**

PROVENIENZA (rif. I.G.M.): **Taranto (F 202 NO)**

DATI DI SCAVO: **25/10.1954 Via Dante tra** INV. DI SCAVO:  
 (o altra acquisizione)  
**le Vie Capocelatro e Giusti - Pozzo n.2**

DATAZIONE: **IV sec. a.C.**

ATTRIBUZIONE: **Fabbrica locale (?)**

MATERIALE E TECNICA: **Argilla di colore avano chiaro, micacea, depurata.**

MISURE: **Alt. (all'ansa) 22,5; diam.18**

STATO DI CONSERVAZIONE: **Ricomposta da tre frammenti; reintegrata nell'ansa destra e sul corpo in corrispondenza della stessa ansa; incrostata; leggermente scheggiata in qualche punto; lesionata in vari punti.**

CONSISTENZA ATTUALE DEL MATERIALE: **-**

ESAME DEI REPERTI: **-**

CONDIZIONE GIURIDICA: **Proprietà dello Stato**

NOTIFICHE: **-**

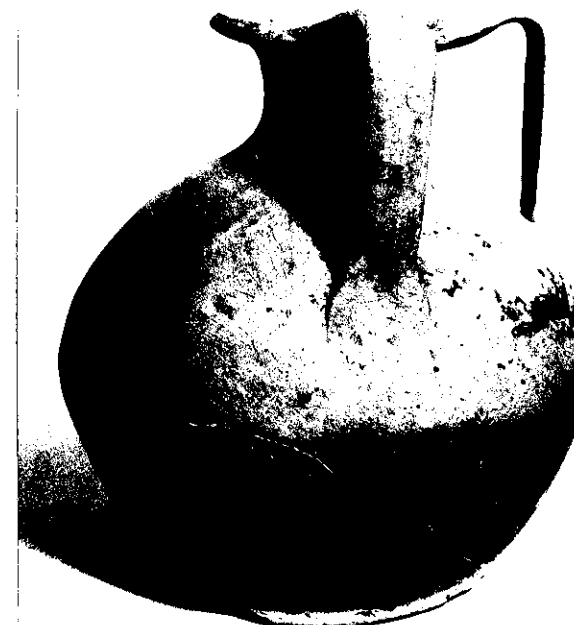

NEG. 10812 X

DESCRIZIONE: **Bordo piatto e sporgente; breve collo cilindrico; corpo globulare leggermente schiacciato; piede ad anello con base piana; ansa a nastro sopraelevata, verticale, impostata sul corpo e congiunta all'orlo.**

**Per esemplari simili cfr. L.BERNABO'- BREA - M.CHAVALIER, Melissinis Lipara, II, Palermo, 1965, tombe 95, 97, 150, 322, 460; pagg.37, 52, 119, 166; tavv. CCV: 4b; CCXI: 3a; CCXIII: 6a; CCIX: 1c; CCVIII: 3a**

RESTAURI:

ESEGUITI:

PROCEDIMENTI SEGUITI:

BIBLIOGRAFIA, INVENTARI:

FOTOGRAFIE: SOPRINTENDENZA ARCHEOLOGICA  
TARANTO  
A.F.S. n° 10812 Cat. X

DISEGNI:

- Inv.Gen. 100341 - Frammento di matrice raff.: ariete (?)
- " " 100342 - Frammento di matrice raff.: parte posteriore di tanagrina
- " " 100343 - Statuetta raff.: fanciullo che cavalca ariete
- " " 100344 - Rilievo raff.: fanciullo accovacciato
- " " 100345 - Frammento di rilievo raff.: figura maschile nuda recumbente
- " " 100346 - Rilievo raff.: Apollo Hyakinthos (?)
- " " 100347 - Rilievo del culto di Apollo-Hyakinthos raff.: Polyboia (?)
- " " 100348 - Rilievo raff.: Artemis-Bendis
- " " 100349 - Frammento di rilievo raff.: leone
- " " 100350 - Bombylios di tipo Gnathia
- " " 100351 - Mike acroma
- " " 100352 - Breccia monoansata acroma
- " " 100353 - Olla monoansata acroma
- " " dal 100354 al 100359 - Vasi miniaturistici acromi
- " " 100360 - Unguentario a vernice nera
- " " dal 100361 al 100364 - Unguentari
- " " 100365 - Lucerno monoliche acroma
- " " 100366 - Frammento di Kotyle a fig.rosse raff.: Efebo incedente
- " " 100367 - Skyphos a vernice nera
- " " 100368 - Attingitoio a vernice nera
- " " 100369 - Attingitoio acromo
- " " 100370 - Tazza biancata a vernice nera
- " " 100371 - Patera a vernice nera
- " " 100372 - Patera a vernice nera
- " " 100373 - Craterisco a fasvia lineare
- " " 100374 - Antefissa fittile raff.: Pan
- " " 100375 - Skyphos a vernice nera
- " " 100376 - Skyphos a decorazione floreale
- " " 100377 - Frammento di psykter

COMPILATORE DELLA SCHEDA:

Francesca Paola Maglio

*Francesca Paola Maglio*

DATA: Novembre 1981

VISTO DEL FUNZIONARIO RESPONSABILE:

*Frizzetta*



ALLEGATI:

OSSERVAZIONI:

RIFERIMENTO VECCHIE SCHEDE:

Io sottoscritto mi obbligo alla conservazione dell'oggetto descritto nel presente foglio secondo le norme della Legge 1° Giugno 1939, n. 1089 e Regolamento approvato con R. Decreto n. 363 del 30 Gennaio 1913; di conseguenza a non rimuoverlo dal posto che occupa, a non apportarvi modificazioni senza conseguire preventiva approvazione del Ministero dell'Istruzione, e a non menomarne in alcun modo il pubblico godimento.

DATA: .....

VISTO DEL SOPRINTENDENTE

FIRMA

AGGIORNAMENTI: