

| | | | | | |
|--------|----------------------|----------------------------|--|---------|--------|
| RA | N. CATALOGO GENERALE | N. CATALOGO INTERNAZIONALE | MINISTERO PER I BENI CULTURALI E AMBIENTALI DIREZ. GEN. DELLE ANTICHITA' E BELLE ARTI | REGIONE | N. |
| CODICI | 16/00017921 | ITA: | SOPRINT.ARCHEOLOGICA DELLA PUGLIA - TARANTO | 63 | PUGLIA |
| | | | | | 10 |

» - S. (c. 1.000.000)

PROVINCIA E COMUNE: **TA - Taranto**

LUOGO DI COLLOCAZIONE: **Museo Nazionale**

INV. **100350**

OGGETTO: **Bombylios di tipo Gnathia**

PROVENIENZA (rif. I.G.M.): **Taranto (F 202 NO)**

DATI DI SCAVO: **25/10.1954 Via Dante tra** INV. DI SCAVO:
(o altra acquisizione)

le Vie Capocelatro e Giusti - Pozzo n.2

DATAZIONE: **IV sec. a.C.**

ATTRIBUZIONE: **Fabbrica locale (?)**

MATERIALE E TECNICA: **Argilla rosata, depurata; colore rosa-arancio; ingubbiatura rosata; vernice nera lucente; particolari sovradipinti in bianco-giallo**

MISURE: **Alt.18,7; diam.9,8**

STATO DI CONSERVAZIONE: **Reintegrate nel bocchino; vernice leggermente scrostata in vari punti.**

CONSISTENZA ATTUALE DEL MATERIALE: **-**

ESAME DEI REPERTI: **-**

CONDIZIONE GIURIDICA: **Proprietà dello Stato**

NOTIFICHE: **-**

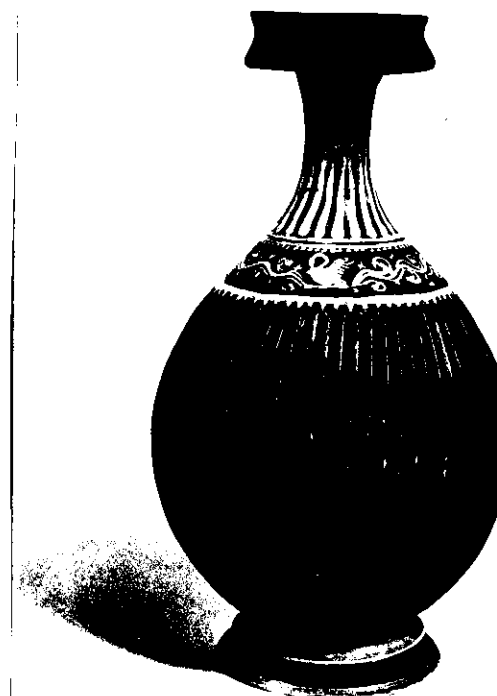

NEG. **10811 X**

DESCRIZIONE: **Collo cilindrico svasato leggermente verso il basso; corpo ovoidale, baccellato; piede troncoconico, medianato, unito al corpo mediante elemento di raccordo cilindrico.**

Sul collo falsa baccellatura delimitata in basso da due linee parallele; sulla parte superiore del corpo, delimitata in alto da una linea orizzontale punteggiata ed in basso da una linea orizzontale, motivo floreale spiraliforme interrotto al centro, sul lato A da una figura di cigno con ali spiegate e collo arcuato.

Sull'elemento di raccordo tra piede e corpo, risparmiato, colore; sulla base, anch'essa risparmiata, ingubbiatura.

RESTAURI:

ESEGUITI:

PROCEDIMENTI SEGUITI:

BIBLIOGRAFIA, INVENTARI:

FOTOGRAFIE:

SPRINTENDENZA ARCHEOLOGICA
TARANTO
S. n° 10811 Cat. X

DISEGNI:

- Inv.Gen. 100341 - Frammento di matrice raff.: ariete (?)
- " " 100342 - Frammento di matrice raff.: parte posteriore di tanagrina
- " " 100343 - Statuetta raff.: fanciullo che cavalca ariete
- " " 100344 - Rilievo raff.: fanciullo accovacciato
- " " 100345 - Frammento di rilievo raff.: figura maschile nuda recumbente
- " " 100346 - Rilievo raff.: Apollo Hyakinthos (?)
- " " 100347 - Rilievo del culto di Apollo-Hyakinthos raff.: Polyboia (?)
- " " 100348 - Rilievo raff.: Artemis-Bendis
- " " 100349 - Frammento di rilievo raff.: leone
- " " 100350 - Bombylios di tipo Gnathia
- " " 100351 - Mike acroma
- " " 100352 - Breccia monoansata acroma
- " " 100353 - Olla monoansata acroma
- " " dal 100354 al 100359 - Vasi miniaturistici acromi
- " " 100360 - Unguentario a vernice nera
- " " dal 100361 al 100364 - Unguentari
- " " 100365 - Lucerno monoliche acroma
- " " 100366 - Frammento di Kotyle a fig.rosse raff.: Efebo incedente
- " " 100367 - Skyphos a vernice nera
- " " 100368 - Attingitoio a vernice nera
- " " 100369 - Attingitoio acromo
- " " 100370 - Tazza biansata a vernice nera
- " " 100371 - Patera a vernice nera
- " " 100372 - Patera a vernice nera
- " " 100373 - Craterisco a fasvia lineare
- " " 100374 - Antefissa fittile raff.: Pan
- " " 100375 - Skyphos a vernice nera
- " " 100376 - Skyphos a decorazione floreale
- " " 100377 - Frammento di psykter

COMPILATORE DELLA SCHEDA:

Francesca Paola Maglio

Francesca Paola Maglio

DATA: Novembre 1981

VISTO DEL FUNZIONARIO RESPONSABILE:

Frizzetta



ALLEGATI:

OSSERVAZIONI:

RIFERIMENTO VECCHIE SCHEDE:

Io sottoscritto mi obbligo alla conservazione dell'oggetto descritto nel presente foglio secondo le norme della Legge 1° Giugno 1939, n. 1089 e Regolamento approvato con R. Decreto n. 363 del 30 Gennaio 1913; di conseguenza a non rimuoverlo dal posto che occupa, a non apportarvi modificazioni senza conseguire preventiva approvazione del Ministero dell'Istruzione, e a non menomarne in alcun modo il pubblico godimento.

DATA:

VISTO DEL SOPRINTENDENTE

FIRMA

AGGIORNAMENTI: