

RA	N. CATALOGO GENERALE	N. CATALOGO INTERNAZIONALE	MINISTERO PER I BENI CULTURALI E AMBIENTALI DIREZ. GEN. DELLE ANTICHITA' E BELLE ARTI	REGIONE	N.
CODICI	16/00017889	ITA:	SOPRINT.ARCHEOLOGICA DELLA PUGLIA - TARANTO	63	PUGLIA
					31

(5605241) Roma, 1975 - Ist. Poligr. Stato - S. (c. 1.000.000)

PROVINCIA E COMUNE: **TA - Taranto**

LUOGO DI COLLOCAZIONE: **Museo Nazionale**

INV. **100313**

OGGETTO: **Lucerna monolitica acroma**

PROVENIENZA (rif. I.G.M.): **Taranto (F 202 NO)**

DATI DI SCAVO: **23/10.1954 Via Dante tra** INV. DI SCAVO:
(o altra acquisizione)

le Vie Capocelatro e Giusti - Pozzo n.1

DATAZIONE: **seconda metà IV sec. a.C.**

ATTRIBUZIONE: **Fabbrica locale**

MATERIALE E TECNICA: **Argilla rosata, micacea, depurata.**

MISURE: **Alt.2,3; diam.6,4**

STATO DI CONSERVAZIONE: **Reintegrata nell'ansa; incrostata
all'interno.**

CONSISTENZA ATTUALE DEL MATERIALE: **-**

ESAME DEI REPERTI: **-**

CONDIZIONE GIURIDICA: **Proprietà dello Stato**

NOTIFICHE: **-**

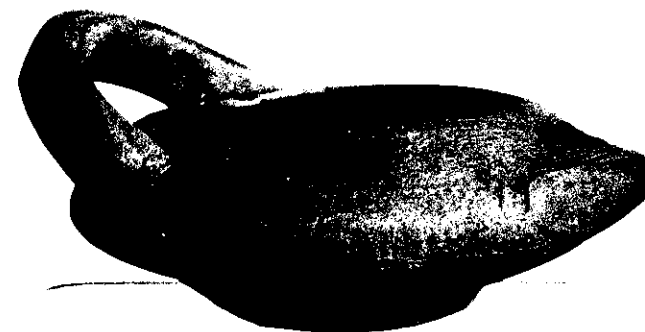

NEG. **10773 X**

DESCRIZIONE: **Corpo tondo, schiacciato; largo, foro di
riempimento; beccuccio, poco protratto, tondeggian
te; piede appena accennato con base piana su cui
sono presenti cerchi irregolari incisi dovuti, pro
babilmente, al tornio.**

**Esemplari simili, datati alla seconda metà del IV
sec. a.C., in B.M.SCARFI', Gioia del Colle (Bari)
L'abitato penecetico di Monte Sannace, in "Not.Scavi"
1962, fg.159, pag.174; A.M. CHIECO - B MARTINI, Con-
versano (Bari) - Scavi in Via C.Pantaleo, in "Not.
Scavi", 1964, fg.11:1-2; pg.113**

RESTAURI:

ESEGUITI:

PROCEDIMENTI SEGUITI:

BIBLIOGRAFIA, INVENTARI:

FOTOGRAFIE:

INTENDENZA ARCHEOLOGICA
TARANTO
10743 Col. X

DISEGNI:

- Inv.Gen.100284 - Statuetta raff.:figura femminile in trono
 " " 100285 - Rilievo raff.:Polyboia (?)
 " " 100286 - Frammento di rilievo raff.:Dionisos Hades
 " " 100287 - Frammento relativo a statuetta raff.:figura
 femminile (?) con cornucopia
 " " 100287/bis - Frammento relativo a statuetta raff.:
 figura femminile (?) con cornucopia
 " " 100288 - Frammento di statuetta raff.:cavallo
 " " 100289 - Statuetta raff.:delfino (?)
 " " dal 100290 al 100291 - Statuetta raff.:colomba
 " " 100292 - Statuetta raff.:figura infantile a cavallo
 " " dal 100293 al 100294 - Peso fittile a ferro di cavallo
 " " 100295 - Coppa biancata su alto piede (?)
 " " 100296 - Piatto acromo
 " " dal 100297 al 100311 - Vasi miniaturistici acromi
 " " dal 100312 - al 100317 - Lucerne monolichni acrome
 " " 100318 - Fusaiola
 " " 100319 - Unguentario acromo
 " " 100320 - Unguentario a vernice nera
 " " 100321 - Brocca monoansata a vernice nera
 " " 100322 - Beccale miniaturistico a vernice nera
 " " 100323 - Tazza skyphoidale di tipo Gnathia
 " " 100324 - Skyphos a vernice nera
 " " 100325 - Tazza biancata a vernice nera
 " " 100326 - Olpe a vernice nera
 " " 100327 - Patera a vernice nera
 " " 100328 - Frammento di patera (?) a vernice nera
 " " 100329 - Matrice fittile raff.:Erote recante un'anfora
 " " 100330 - Frammento di rilievo raff.:Persephone-Kore
 " " 100331 - Materiale vario

COMPILATORE DELLA SCHEDA:

Francesca Paola Maglio

Francesca Paola Maglio

DATA: Novembre 1981

VISTO DEL FUNZIONARIO RESPONSABILE:

Frizzella



ALLEGATI:

OSSERVAZIONI:

RIFERIMENTO VECCHIE SCHEDE:

Io sottoscritto mi obbligo alla conservazione dell'oggetto descritto nel presente foglio secondo le norme della Legge 1° Giugno 1939, n. 1089 e Regolamento approvato con R. Decreto n. 363 del 30 Gennaio 1913; di conseguenza a non rimuoverlo dal posto che occupa, a non apportarvi modificazioni senza conseguire preventiva approvazione del Ministero dell'Istruzione, e a non menomarne in alcun modo il pubblico godimento.

DATA:

VISTO DEL SOPRINTENDENTE

FIRMA

AGGIORNAMENTI: