

RA	N. CATALOGO GENERALE	N. CATALOGO INTERNAZIONALE	 MINISTERO PER I BENI CULTURALI E AMBIENTALI DIREZ. GEN. DELLE ANTICHITA' E BELLE ARTI	REGIONE	N.
CODICI	16/00017881	ITA:	SOPRINT.ARCHEOLOGICA DELLA PUGLIA - TARANTO	63	PUGLIA
					23

(5605241) Roma, 1975 - Ist. Poligr. Stato - S. (c. 1.000.000)

PROVINCIA E COMUNE: **TA - Taranto**

LUOGO DI COLLOCAZIONE: **Museo Nazionale**

INV. 100305

OGGETTO: **Vaso miniaturistico acromo**

PROVENIENZA (rif. I.G.M.): **Taranto (P.202 NO)**

DATI DI SCAVO: **23/10.1954 Via Dante tra** INV. DI SCAVO:
(o altra acquisizione)

le Vie Capocelatro e Giusti - Pozzo n.1

DATAZIONE: **IV sec. a.C.**

ATTRIBUZIONE: **Fabbrica locale**

MATERIALE E TECNICA: **Argilla rosata, micacea, poco depurata.**
Pattura rozza.

MISURE: **Alt.5; diam.4,2**

STATO DI CONSERVAZIONE: **Scheggiato lungo l'orlo e sul corpo;**
incrostato.

CONSISTENZA ATTUALE DEL MATERIALE: **-**

ESAME DEI REPERTI: **-**

CONDIZIONE GIURIDICA: **Proprietà dello Stato**

NOTIFICHE: **-**

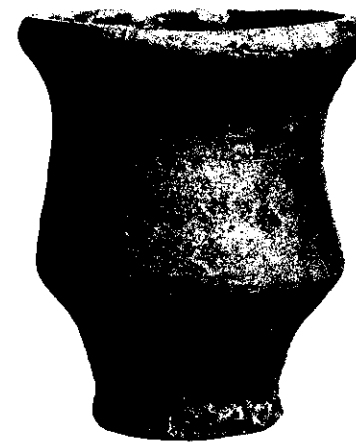

NEG. 10765 X

DESCRIZIONE: Di forma campanulata, con piede pieno. Sulla base piana sono presenti cerchi irregolari, incisi, dovuti molto probabilmente al tornio. Per esemplari simili cfr. F.G.LO PORTO, Metaponto - Scavi e ricerche archeologiche, in "Not.Scavi" 1966, pg.144, fg.3:2; D.ADAMESTEANU, Metaponto, in "Not.Scavi", 1975, suppl., pg.220, fg.228

RESTAURI:

ESEGUITI:

PROCEDIMENTI SEGUITI:

BIBLIOGRAFIA, INVENTARI:

FOTOGRAFIE:

SOPRINTENDENZA ARCHEOLOGICA
TARANTO
A.F.S. n° 10465 Cat. X

DISEGNI:

- Inv.Gen. 100284 - Statuetta raff.: figura femminile in trono
" " 100285 - Rilievo raff.: Polyboia (?)
" " 100286 - Frammento di rilievo raff.: Dionisos Hades
" " 100287 - Frammento relativo a statuetta raff.: figura
femminile (?) con cornucopia
" " 100287/bis - Frammento relativo a statuetta raff.:
figura femminile (?) con cornucopia
" " 100288 - Frammento di statuetta raff.: cavallo
" " 100289 - Statuetta raff.: delfino (?)
" " dal 100290 al 100291 - Statuetta raff.: colomba
" " 100292 - Statuetta raff.: figura infantile a cavallo
" " dal 100293 al 100294 - Peso fittile a ferro di cavallo
" " 100295 - Coppa biancata su alto piede (?)
" " 100296 - Piatto acromo
" " dal 100297 al 100311 - Vasi miniaturistici acromi
" " dal 100312 - al 100317 - Lucerne monolichni acrome
" " 100318 - Fusaiola
" " 100319 - Unguentario acromo
" " 100320 - Unguentario a vernice nera
" " 100321 - Brocca monoansata a vernice nera
" " 100322 - Beccale miniaturistico a vernice nera
" " 100323 - Tazza skyphoidale di tipo Gnathia
" " 100324 - Skyphos a vernice nera
" " 100325 - Tazza biancata a vernice nera
" " 100326 - Olpe a vernice nera
" " 100327 - Patera a vernice nera
" " 100328 - Frammento di patera (?) a vernice nera
" " 100329 - Matrice fittile raff.: Erote recante un'anfora
" " 100330 - Frammento di rilievo raff.: Persephone-Kore
" " 100331 - Materiale vario

COMPILATORE DELLA SCHEDA:

Francesca Paola Maglio

Francesca Paola Maglio

DATA: Novembre 1981

VISTO DEL FUNZIONARIO RESPONSABILE:

Frizzella

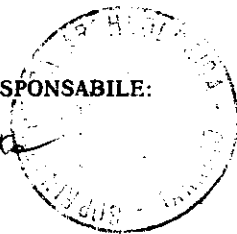

ALLEGATI:

OSSERVAZIONI:

RIFERIMENTO VECCHIE SCHEDE:

Io sottoscritto mi obbligo alla conservazione dell'oggetto descritto nel presente foglio secondo le norme della Legge 1° Giugno 1939, n. 1089 e Regolamento approvato con R. Decreto n. 363 del 30 Gennaio 1913; di conseguenza a non rimuoverlo dal posto che occupa, a non apportarvi modificazioni senza conseguire preventiva approvazione del Ministero dell'Istruzione, e a non menomarne in alcun modo il pubblico godimento.

DATA:

VISTO DEL SOPRINTENDENTE

FIRMA

AGGIORNAMENTI: