

RA	N. CATALOGO GENERALE	N. CATALOGO INTERNAZIONALE	MINISTERO PER I BENI CULTURALI E AMBIENTALI DIREZ. GEN. DELLE ANTICHITA' E BELLE ARTI	REGIONE	N.
CODICI	16/00017786	ITA:	SOPRINTENDENZA ARCHEOLOGICA DELLA PUGLIA - TARANTO	63	PUGLIA
					1

to - S. (c. 1.000.000)

PROVINCIA E COMUNE: **TA - Taranto**

LUOGO DI COLLOCAZIONE: **Museo Nazionale**

INV. 100211

OGGETTO: **Amphoriskos a vernice nera**

PROVENIENZA (rif. I.G.M.): **Taranto (F 202 NO)**

DATI DI SCAVO: **20.10.1954-Prolung.Via G.Giovi-** INV. DI SCAVO:
(o altra acquisizione)
ne tra le Vie Liguria e Venezia -Tomba n.5

DATAZIONE: **Metà VI sec.a.C.**

ATTRIBUZIONE: **Fabbrica locale (?)**

MATERIALE E TECNICA: **Argilla rosata, depurata; ingubbiatura rosata; vernice nera lucida.**

MISURE: **Alt.18; Diam.11,1**

STATO DI CONSERVAZIONE: **Ricomposta da quattro frammenti; scheggiato in qualche punto; incrostato sulla base; vernice in vari punti scrostata ed in gran parte evanida.**

CONSISTENZA ATTUALE DEL MATERIALE: **---**

ESAME DEI REPERTI: **---**

CONDIZIONE GIURIDICA: **Proprietà dello Stato**

NOTIFICHE: **---**

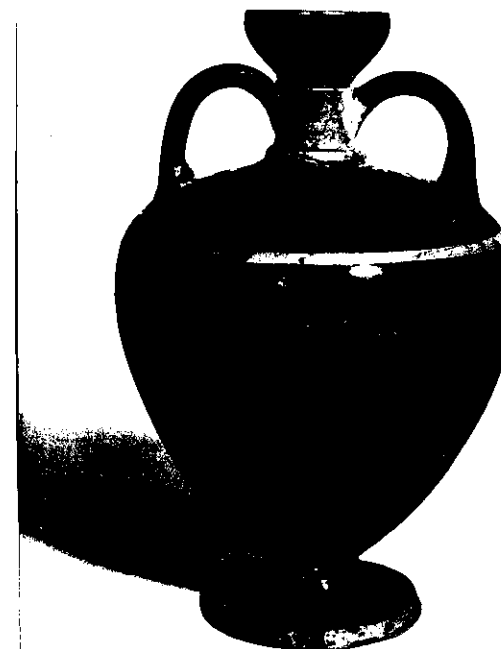

NEG. 10669 X

DESCRIZIONE: **Bocchino imbutiforme ad orlo arrotondato; breve collo cilindrico; spalla obliqua ed arrotondata; corpo ovoidale; piede troncoconico unito al corpo mediante un breve elemento di raccordo cilindrico; anse ad anello impostate verticalmente e congiunte al collo.**

Interamente verniciata ad eccezione del collo, di una linea orizzontale nella parte superiore del corpo, del taglio del piede e della base che sono risparmiati.

Un esemplare simile, datato agli inizi del VI sec.a.C., in B.A. SPARKES - L. TALCOTT, Black and Plain Pottery, in "The Athenian Agora", XII, Princeton, 1970, Pag.316, n.1147, Tav.39.

RESTAURI:

ESEGUITI:

PROCEDIMENTI SEGUITI:

BIBLIOGRAFIA, INVENTARI:

FOTOGRAFIE: SOPRINTENDENZA ARCHEOLOGICA
TARANTO
A.F.S. n° 10559 Cat. X

DISEGNI:

ESAME DEI SITI E DEI TERRENI:

RIFERIMENTO OGGETTI DELLO STESSO COMPLESSO:

Inv. Gen. 100211 - Amphoriskos a vernice nera
" " 100212 - Kylix attica a figure nere
" " 100213 - " " " " "
" " 100214 - " " " " "
" " 100215 - " " " " "
" " 100216 - Frammento di Kylix attica a figure nere

Francesca Paola Maglie

Francis Pade Paper

Pizzetto



Io sottoscritto mi obbligo alla conservazione dell'oggetto descritto nel presente foglio secondo le norme della Legge 1° Giugno 1939, n. 1089 e Regolamento approvato con R. Decreto n. 363 del 30 Gennaio 1913; di conseguenza a non rimuoverlo dal posto che occupa, a non apportarvi modificazioni senza conseguire preventiva approvazione del Ministero dell'Istruzione, e a non menomarne in alcun modo il pubblico godimento.

DATA: _____

VISTO DEL SOPRINTENDENTE

FIRMA**OSSERVAZIONI:**

RIFERIMENTO VECCHIE SCHEDE:

AGGIORNAMENTI: