

RA	N. CATALOGO GENERALE	N. CATALOGO INTERNAZIONALE	 MINISTERO PER I BENI CULTURALI E AMBIENTALI DIREZ. GEN. DELLE ANTICHITA' E BELLE ARTI	REGIONE	N.
CODICI	16/00014495	ITA:	SOPRINTENDENZA ARCHEOLOGICA DELLA PUGLIA	63	PUGLIA
					1

(5605241) Roma, 1975 - Ist. Poligr. Stato - S. (c. 1.000.000)

PROVINCIA E COMUNE: **TA-TARANTO**

LUOGO DI COLLOCAZIONE: **Museo Nazionale**

INV. **64256**

OGGETTO: **Hydria**

PROVENIENZA (rif. I.G.M.): **Taranto (F.202 II NO)**

DATI DI SCAVO: **29.11.1937-Contrada Tesoro** INV. DI SCAVO:
(o altra acquisizione)

Via Vaccarella-prop.De Tullio-Tomba (a fossa quadrangolare).

DATAZIONE: **Seconda metà del IV sec.a.C.**

ATTRIBUZIONE: **Fabbrica apula**

MATERIALE E TECNICA: **Argilla compatta, ben depurata, rosata, ingubbiatura biancastra.**

MISURE: **Alt.41; Diam.28**

STATO DI CONSERVAZIONE: **Sbreccature all'orlo, alle anse, al piede, ansa e piede restaurati, incrostazioni, ingubbiatura scrostata.**

CONSISTENZA ATTUALE DEL MATERIALE: **-**

ESAME DEI REPERTI: **-**

CONDIZIONE GIURIDICA: **Proprietà dello Stato**

NOTIFICHE: **-**

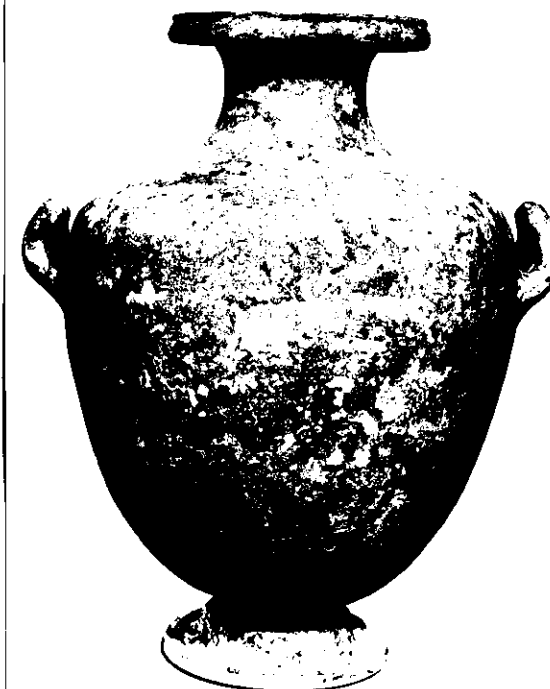

NEG. 4288 X

DESCRIZIONE: **Labbro estroflesso e modanato, collo cilindrico, spalla segnata, corpo ovoidale, piede a duplice risega con collo cilindrico e scanalatura di raccordo, due anse a bastoncino ricurve impostate orizzontalmente sulla spalla ed una verticale con attacco superiore sotto l'orlo e quello inferiore sulla spalla.**

La forma è quella usata frequentemente nella tecnica a figure rosse della produzione apula del IV sec.a.C.

RESTAURI:

ESEGUITI:

PROCEDIMENTI SEGUITI:

BIBLIOGRAFIA, INVENTARI:

SOPRINTENDENZA ARCHEOLOGICA
FOTOGRAFIE: TARANTO
A.F.S. n° 4288 Cat. X

DISEGNI:

ESAME DEI SITI E DEI TERRENI:

RIFERIMENTO OGGETTI DELLO STESSO COMPLESSO:

COMPILATORE DELLA SCHEDA: **Amelia D'Amicis** *Amelia D'Amicis*

DATA: **4/2/1978**

VISTO DEL FUNZIONARIO RESPONSABILE



dott.ssa Antonietta DELL'AGLIO
[Signature]

ALLEGATI:

OSSERVAZIONI:

RIFERIMENTO VECCHIE SCHEDE:

Io sottoscritto mi obbligo alla conservazione dell'oggetto descritto nel presente foglio secondo le norme della Legge 1° Giugno 1939, n. 1089 e Regolamento approvato con R. Decreto n. 363 del 30 Gennaio 1913; di conseguenza a non rimuoverlo dal posto che occupa, a non apportarvi modificazioni senza conseguire preventiva approvazione del Ministero dell'Istruzione, e a non menomarne in alcun modo il pubblico godimento.

DATA:

VISTO DEL SOPRINTENDENTE

FIRMA

AGGIORNAMENTI: