

RA	N. CATALOGO GENERALE	N. CATALOGO INTERNAZIONALE	MINISTERO PER I BENI CULTURALI E AMBIENTALI DIREZ. GEN. DELLE ANTICHITA' E BELLE ARTI		REGIONE	N.
CODICI	16/00010019	ITA:	SOPRINTENDENZA ARCHEOLOGICA DELLA PUGLIA	63	PUGLIA	4

(5605241) Roma, 1975 - Ist. Poligr. Stato - S. (c. 1.000.000)

PROVINCIA E COMUNE: **TA-TARANTO**

LUOGO DI COLLOCAZIONE: **Museo Nazionale**

INV. **65032**

OGGETTO: **Rilievo raff. divinità etonia in trono (Persephone-Kore?)**

PROVENIENZA (rif. I.G.M.): **Taranto (P 202 II NO)**

DATI DI SCAVO: **7.1.1938-Via Capeselatro** INV. DI SCAVO:
(o altra acquisizione) **(piccolo ripostiglio)**

DATAZIONE: **Inizio V sec. a.C.**

ATTRIBUZIONE: **Fabbrica tarantina**

MATERIALE E TECNICA: **Argilla compatta, ben depurata, crema-chiara. Esecuzione a stampo con matrice. Ingubbiatura bianca.**

MISURE: **Alt. 16; larg. 8**

STATO DI CONSERVAZIONE: **Composta di due frammenti. Manca la parte superiore sinistra della spalliera. Lacunoso il polos. Difetto d'impressione alla mano destra. Ingubbiatura scomparsa.**

CONSISTENZA ATTUALE DEL MATERIALE: **-**

ESAME DEI REPERTI: **-**

CONDIZIONE GIURIDICA: **Proprietà dello Stato**

NOTIFICHE:

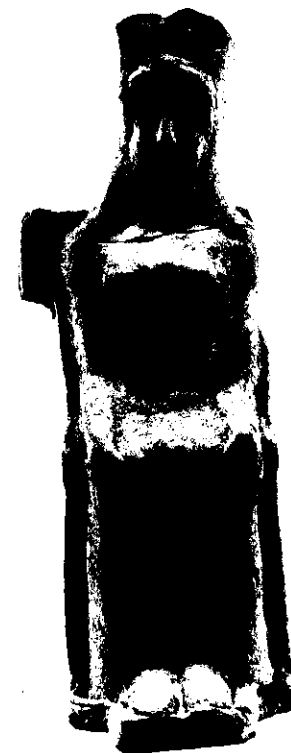

NEG. **5064 E**

DESCRIZIONE: **Concava sul retro. Seduta su di un trono ad alto schienale, mani sulle ginocchia. I piedi poggiano sopra un suppedaneo. Indossa un lungo chitone senza pieghe. Sui capelli a bande rigonfie bipartite posa un polos con velo corto ricadente sulle spalle.**

Esemplari simili in R.A. HIGGINS, Catalogue of the terracottas, London, 1954, p. 337, tav. 170, fig. 1235 e 8. MOLLARD-BESQUES, Catalogue raisonné des figures et reliefs, Paris, 1954, p. 59, tav. XLI, B389. Il culto di Persephone-Kore è attestato a Taranto da stipi votive ricche di statuette di figure muliebri sedute o stanti, immagini della divinità o offerenti della stessa cerchia (P.G. LO PORTO, Satyrion (Taranto) - Scavi e ricerche nel luogo del più antico insediamento laconico in Puglia, in "Not. Scavi", 89°, 1964, p. 243, con bibliografia prece-

./.

RESTAURI:

ESEGUITI:

PROCEDIMENTI SEGUITI:

BIBLIOGRAFIA, INVENTARI:

SOPRINTENDENZA ARCHEOLOGICA

FOTOGRAFIE:

TARANTO

A.F.S. n° 5054 Cat. X

DISEGNI:

ESAME DEI SITI E DEI TERRENI:

RIFERIMENTO OGGETTI DELLO STESSO COMPLESSO:

Inv.n.65027: anforisco aoreno in terracotta

Inv.n.65028: alabastron paleocorinzio in argilla

Inv.n.65029 a inv.n.65033: Rilievi fittili del culto di

Persephone - Kore

Da inv.65035 a inv.n.65036: Rilievi fittili del culto di

Dionysos - Hades

Inv.n.65037: supporto di foculo in terracotta

Inv.n.65038: plinto fittile con piedi e scetagne

Inv.n.65039: frammento di plinto fittile con piede sinistro

Inv.n.65040: frammento fittile di piede destro.

COMPILATORE DELLA SCHEDA:

Gaetano Abruzzese

[Handwritten signature]

DATA: 3/11/1977

VISTO DEL FUNZIONARIO RESPONSABILE

[Handwritten signature]



ALLEGATI: uno

Io sottoscritto mi obbligo alla conservazione dell'oggetto descritto nel presente foglio secondo le norme della Legge 1° Giugno 1939, n. 1089 e Regolamento approvato con R. Decreto n. 363 del 30 Gennaio 1913; di conseguenza a non rimuoverlo dal posto che occupa, a non apportarvi modificazioni senza conseguire preventiva approvazione del Ministero dell'Istruzione, e a non menomarne in alcun modo il pubblico godimento.

DATA:

VISTO DEL SOPRINTENDENTE

FIRMA

AGGIORNAMENTI:

OSSERVAZIONI:

RIFERIMENTO VECCHIE SCHEDE:

RA	N. CATALOGO GENERALE	N. CATALOGO INTERNAZIONALE	 MINISTERO DELLA PUBBLICA ISTRUZIONE DIREZ. GEN. DELLE ANTICHITA' E BELLE ARTI	
	16/00010019	ITA:	SOPRINTENDENZA ARCHEOLOGICA DELLA PUGLIA	INV. 65032
	ALLEGATO N. 1			

(2603398) Roma, 1972 - Ist. Poligr. Stato - S. (c. 600.000)

dente; F.G.LO PORTO, Metaponto - Scavi e ricerche archeologiche, in "Not. Scavi", 91°, 1966, pagg. 158-165).