

RA	N. CATALOGO GENERALE	N. CATALOGO INTERNAZIONALE	 MINISTERO PER I BENI CULTURALI E AMBIENTALI DIREZ. GEN. DELLE ANTICHITA' E BELLE ARTI		REGIONE	N.
CODICI	16/00008383	ITA:	SOPRINTENDENZA ARCHEOLOGICA DELLA PUGLIA	63	PUGLIA	1

(5605241) Roma, 1975 - Ist. Poligr. Stato - S. (c. 1.000.000)

PROVINCIA E COMUNE: TA-TARANTO

LUOGO DI COLLOCAZIONE: Museo Nazionale

INV. 19386

OGGETTO: Tripode

PROVENIENZA (rif. I.G.M.): -

DATI DI SCAVO: Acq. Graniglia 9.5.1916
(o altra acquisizione) (atto imm. 296-inv. 7761)

INV. DI SCAVO:

DATAZIONE: Seconda metà IV sec. a. C.

ATTRIBUZIONE: -

MATERIALE E TECNICA: Piombo

MISURE: Alt. 22; diam. 17,5

STATO DI CONSERVAZIONE: Integro, leggermente incrostato.

CONSISTENZA ATTUALE DEL MATERIALE: -

ESAME DEI REPERTI: -

CONDIZIONE GIURIDICA: Proprietà dello Stato

NOTIFICHE: -

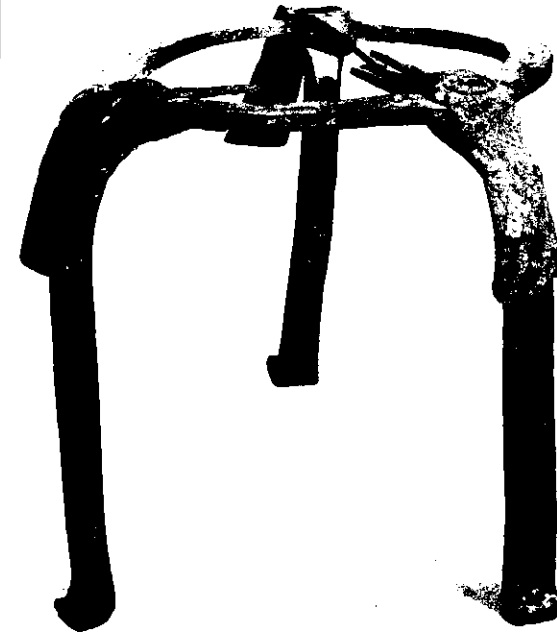

DESCRIZIONE: E' formato da tre piedi di lamina spessa a sezione rettangolare, leggermente ricurvi alla base e da un anello piatto di forma irregolare su cui sono applicati orizzontalmente, per mezzo di chiodi, al di sopra della parte terminale dei piedi, tre rinforzi triangolari per sostenere il bacile.

NEG. 3405 X

Numerosi esemplari di questo tipo, ma in ferro, sono stati rinvenuti in tombe di Monte Sannace, datate in base al corredo alla seconda metà del IV sec. a. C. (B. M. SCARFI', Gioia del Colle - Scavi nella zona di Monte Sannace - Le tombe rinvenute nel 1957, in "Mon. Ant. Lincei", XLV, 1960, tombe 2, 3, 6, 7).

RESTAURI:

ESEGUITI:

PROCEDIMENTI SEGUITI:

BIBLIOGRAFIA, INVENTARI:

FOTOGRAFIE:

DISEGNI:

ESAME DEI SITI E DEI TERRENI:

RIFERIMENTO OGGETTI DELLO STESSO COMPLESSO:

COMPILATORE DELLA SCHEDA: **Grazia Angela Maruggi**

DATA: 15/11/1977

Grazia Angela Maruggi

VISTO DEL FUNZIONARIO RESPONSABILE:

Maruggi

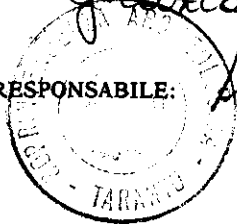

ALLEGATI:

Io sottoscritto mi obbligo alla conservazione dell'oggetto descritto nel presente foglio secondo le norme della Legge 1° Giugno 1939, n. 1089 e Regolamento approvato con R. Decreto n. 363 del 30 Gennaio 1913; di conseguenza a non rimuoverlo dal posto che occupa, a non apportarvi modificazioni senza conseguire preventiva approvazione del Ministero dell'Istruzione, e a non menomarne in alcun modo il pubblico godimento.

DATA:

VISTO DEL SOPRINTENDENTE

FIRMA

AGGIORNAMENTI:

OSSERVAZIONI:

RIFERIMENTO VECCHIE SCHEDE: