



CODICI

88/00006897

ITA:

SOPRINTENDENZA PER I BENI AMBIENTALI ARCHIT. TONIC
ARTISTICI E STORICI DELLA CALABRIA - COSENZA

5

(5605239) Roma, 1975 - Ist. Poligr. Stato - S. (c. 400.000)

PROVINCIA E COMUNE: RC

LUOGO: Via Aschenez

OGGETTO: Chiesa di S. Gaetano

CATASTO: foglio 125 part. 337

CRONOLOGIA: sec. XX (prima metà)

AUTORE: //

DEST. ORIGINARIA: edificio per il culto

USO ATTUALE: "

PROPRIETA': ENTE OPERE PIE RIUNITE

VINCOLI LEGGI DI TUTELA: art. 4.D.M. n° 1497 l. 30.6.39 D.M.23.1.76

P.R.G. E ALTRI:

P.R.G. 5.12.74

TIPOLOGIA EDILIZIA - CARATTERI COSTRUTTIVI

PIANTA: rettangolare

COPERTURE: tetto con capriate lignee e tegole

VOLTE o SOLAI:

SCALE:

TECNICHE MURARIE: in c.a. e strutture di tamponamento in mattoni.

PAVIMENTI: in marmo

DECORAZIONI ESTERNE: lesene scalanate con capitelli corinzi

DECORAZIONI INTERNE: fregi, architrave decorata e timpano triangolare,
cornice dentellata.

ARREDAMENTI: //

STRUTTURE SOTTERRANEE: //

DESCRIZIONE:

Il prospetto principale è caratterizzato da sei lesene corinzie ravvicinate di ordine gigante su cui poggiano architrave e fregio; il timpano è triangolare con cornice a dentellature. La parte centrale del prospetto è costituita da un portale di gusto quattrocentesco, composto da due lesene laterali scalanate di stile corinzio, architrave modulata con più tipi di cornice e fregio costituito da due festoni classici. La lunetta con cornice ad ovoli ed acroteri ai lati, racchiude l'effigie scultorea della Madonna col Bambino. Sul prospetto laterale più ampio è il ritmo delle lesene intervallate da 5 trifore, con colonnine in marmo. All'interno si presenta mononavata con un sopporco su 3 lati.

ALLEGATI:

ESTRATTO MAPPA CATASTALE:

FOTOGRAFIE:

6-7-8-9

DISEGNI E RILIEVI:

MAPPE:

DOCUMENTI VARI:

15-16

RELAZIONI TECNICHE:

RIFERIMENTI ALLE FONTI DOCUMENTARIE:

FOTOGRAFIE: v.

MAPPE - RILIEVI - STAMPE:

ARCHIVI:

UFFICIO TECNICO ERARIALE

RIFERIMENTI ALTRE SCHEDE (CSU; MA; RA; OA; SM; D;.....):

COMPILATORE DELLA SCHEDA:

Ernesto Barbera

VISTO DEL SOPRINTENDENTE:

IL SOPRINTENDENTE
(Dott. Arch. Mario Coccaroli)

Mario Coccaroli

REVISIONI:

DATA:

VICENDE COSTRUTTIVE - NOTIZIE STORICO - CRITICHE

Edificata in Via Torrione nella seconda metà dell'Ottocento a cura dell'omonima confraternità, l'edificio fu completato nel 1855.

Crollato in seguito al sisma del 1908, non fu più ricostruito. Ciò potrebbe spiegare il trasferimento del culto all'attuale Chiesa, annessa all'Istituto S.Gaetano, il cui ordine è presente in città sin dal 1849.

La costruzione nell'attuale sito risale agli anni venti.

SISTEMA URBANO

Ad angolo tra un asse principale (Via Aschenez) ed uno secondario (Via Cattolica dei Greci)

RAPPORTI AMBIENTALI

Inserita nel perimetro dell'Istituto della Provvidenza la Chiesa differisce, per linguaggio architettonico, dal resto del complesso. Non altera nel rapporto volumetrico, l'isolato stesso.

INCISIONI - LAPIDI - STEMMI - GRAFFITI

AFIA:

BARATTA, La catastrofe sismica calabro-messinese, Roma 1910, p.94

RUSSO, Storia dell'archidiocesi di RC, II, Napoli 1963, p.425

ALIUQUO' TAVERRTI, Reggio 1908, RC 1968

SCHIAVONE, Le antiche parrocchie dell'archidiocesi di RC, RC 1977, p. 213

CANIA-C.NOSTRO, La chiesa reggina, RC 1977, p.53

ILLOTTA-R.G.LAGANA', Immagine di un città, RC anno 1900, RC 1977, p.51

L.LUCRITANO

| CONSERVAZIONE | DATA DI RILEVAMENTO | | | | | | DATA DI RILEVAMENTO | | | | | | DATA DI RILEVAMENTO | | | | | | OSSERVAZIONI: |
|---------------|---------------------|---|---|---|---|---|---------------------|---|---|---|---|---|---------------------|---|---|---|---|---|---------------|
| | O | B | M | C | P | R | O | B | M | C | P | R | O | B | M | C | P | R | |
| OTTERRANEE | | | | | | | | | | | | | | | | | | | |
| URARIE | | X | | | | | | | | | | | | | | | | | |
| | | X | | | | | | | | | | | | | | | | | |
| FITTI | | X | | | | | | | | | | | | | | | | | |
| | | X | | | | | | | | | | | | | | | | | |
| | | X | | | | | | | | | | | | | | | | | |
| ST. | | X | | | | | | | | | | | | | | | | | |
| | | X | | | | | | | | | | | | | | | | | |

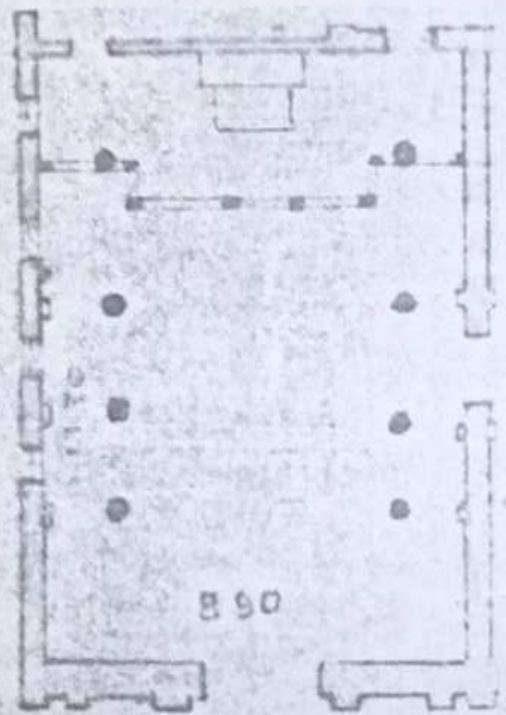

890

• 2 •

OGGIO GENERALE

N. CATALOGO INTERNAZIONALE

MINISTERO PER I BENI CULTURALI E AMBIENTALI
DIREZ. GEN. DELLE ANTICHITA' E BELLE ARTI

REGIONE

6897

ITA:

N. Allegato n. 16. Palazzo Convento Congregazione S. Gaetano. Catastale - Pianta Chiesa P.T.

L. 108/1976 - art. 10 - 10/10/1976

A

N. CATALOGO GENERALE

N. CATALOGO INTERNAZIONALE

MINISTERO PER I BENI CULTURALI E AMBIENTALI
DIREZ. GEN. DELLE ANTICHITA' E BELLE ARTI

REGIONE

18/0000 6897

ITA:

ALLEGATO N. 45 Palazzo Convento Congregazione S. Gaetano, Catastale Pianta Chiesa P.I°. f.125.

Via Cattolica dei Greci

2

