

A	N. CATALOGO GENERALE	N. CATALOGO INTERNAZIONALE	 MINISTERO PER I BENI CULTURALI E AMBIENTALI DIREZ. GEN. DELLE ANTICHITA' E BELLE ARTI	REGIONE	N.
CODICI	18/00006897	ITA:	SOPRINTENDENZA PER I BENI AMBIENTALI ARCHIT. MONUM. ARTISTICI E STORICI DELLA CALABRIA - COSENZA		5
PROVINCIA E COMUNE: RC			DESCRIZIONE:		
LUOGO: Via Aschenez			Il prospetto principale è caratterizzato da sei lesene corinzie ravvicinate di ordine gigante su cui poggiano architrave e fregio; il timpano è triangolare con cornice a dentellature. La parte centrale del prospetto è costituita da un portale di gusto quattrocentesco, composto da due lesene laterali scanalate di stile corinzio, architrave modulata con più tipi di cornici e fregio costituito da due festoni classici. La lunetta con cornice ad ovali ed acroteri ai lati, racchiude l'effigie scultorea della Madonna col Bambino. Sul prospetto laterale più ampio è il ritmo delle lesene intervallate da 5 trifore, con colonnine in marmo. All'interno si presenta mononavata con un soparco su 3 lati.		
OGGETTO: Chiesa di S. Gaetano					
CATASTO: foglio 125 part. 337					
CRONOLOGIA: sec. XX (prima metà)					
AUTORE: //					
DEST. ORIGINARIA: edificio per il culto					
USO ATTUALE: "					
PROPRIETA': ENTE OPERE PIE RIUNITE					
VINCOLI LEGGI DI TUTELA: art. 4.D.M. n° 1497 l. 30.6.39 D.M.23.1.76					
P.R.C. E ALTRI: P.R.C. 5.12.74					
TIPOLOGIA EDILIZIA - CARATTERI COSTRUTTIVI					
PIANTA: rettangolare					
COPERTURE: tetto con capriate lignee e tegole					
VOLTE - SOLAI:					
SCALE:					
TECNICHE MURARIE: in c.a. e strutture di tamponamento in mattoni.					
PAVIMENTI: in marmo					
DECORAZIONI ESTERNE: lesene scanalate con capitelli corinzi					
DECORAZIONI INTERNE: fregi, architrave decorata e timpano triangolare, cornice dentellata.					
ARREDAMENTI: //					
STRUTTURE SOTTERRANEE: //					

ALLEGATI		RIFERIMENTI ALLE FONTI DOCUMENTARIE:	
ESTRATTO MAPPA CATASTALE		FOTOGRAFIE	
FOTOGRAFIE 6-7-8-9			
DISEGNI E RILIEVI		MAPPE - RILIEVI - STAMPE	
MAPPE			
DOCUMENTI VARI 15-16		ARCHIVI: UFFICIO TECNICO ERARIALE	
RELAZIONI TECNICHE			
RIFERIMENTI ALTRE SCHEDE (CSU; MA; RA; OA; SM; D;.....):			
COMPILATORE DELLA SCHEDA <i>Luigi Barberi</i>	VISTO DEL SOPRINTENDENTE: IL SOPRINTENDENTE ( <i>Dr. Aldo Cocchi</i> ) <i>Aldo Cocchi</i>	REVISIONI	
DATA			

VICENDE COSTRUTTIVE - NOTIZIE STORICO - CRITICHE

Edificata in Via Torricione nella seconda metà dell'Ottocento a cura dell'omonima confraternita, l'edificio fu completato nel 1855.

Crollato in seguito al sisma del 1908, non fu più ricostruito. Ciò potrebbe spiegare il trasferimento del culto all'attuale Chiesa, annessa all'Istituto S. Gaetano, il cui ordine è presente in città sin dal 1849. La costruzione nell'attuale sito risale agli anni venti.

---

SISTEMA URBANO

Ad angolo tra un asse principale (Via Archenez) ed uno secondario (Via Cattolica dei Greci)

---

RAFFORTI AMBIENTALI

Inserita nel perimetro dell'Istituto della Provvidenza la Chiesa differisce, per linguaggio architettonico, dal resto del complesso. Non altera nel rapporto volumetrico, l'isolato stesso.

---

DIREZIONE - LAVORI - STRUTTURE - CRAPPI

BIBLIOGRAFIA:

- M. BARATTA, La catastrofe sismica calabro-messinese, Roma 1910, p.94  
 F. RUSSO, Storia dell'archidiocesi di RC, II, Napoli 1963, p.425  
 P.ALIQUO' TAVERTI, Reggio 1908, RC 1968  
 S.SCHIAVONE, Le antiche parrocchie dell'archidiocesi di RC, RC 1977, p. 213  
 L.LUCANIA-C.NOSTRO, La chiesa reggina, RC 1977, p.53  
 F.ARILOTTA-R.G.LAGANA', Immagine di un città, RC anno 1900, RC 1977, p.51  
 L.LUCRITANO

STATO DI CONSERVAZIONE	DATA DI RILEVAMENTO						DATA DI RILEVAMENTO						DATA DI RILEVAMENTO						OSSERVAZIONI:
	O	B	M	C	P	R	O	B	M	C	P	R	O	B	M	C	P	R	
STRUTTURE SOTTERRANEE																			
STRUTTURE MURARIE		X																	
COBERTURE		X																	
SOLAI																			
VOLTE E SOFFITTI		X																	
PASTRENTI		X																	
DECORAZIONI		X																	
PARAMENTI																			
INTONACI INT.		X																	
INFINI		X																	

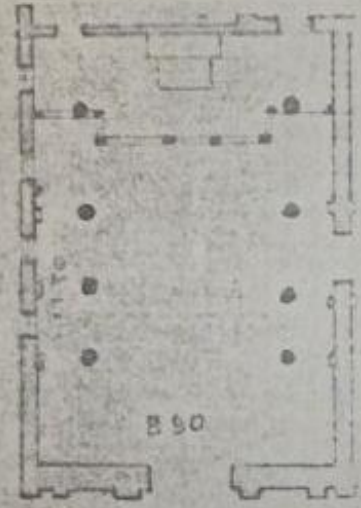

890

10/10

ella

ola

scout

**A**

N. CATALOGO GENERALE

N. CATALOGO INTERNAZIONALE

MINISTERO PER I BENI CULTURALI E AMBIENTALI  
DIREZ. GEN. DELLE ANTICHITA' E BELLE ARTI

REGIONE

N.

19/00006897

ITA:

ALLEGATO N. Allegato n. 16. Palazzo Convento Congregazione S. Gaetano. Catastale - Pianta Chiesa P.T. f. 125

ISTITUTO ITALIANO DI SCIENZE E LETTERE

A	N. CATALOGO GENERALE	N. CATALOGO INTERNAZIONALE	 MINISTERO PER I BENI CULTURALI E AMBIENTALI DIREZ. GEN. DELLE ANTICHITA' E BELLE ARTI	DESCRIZIONE	N.
	Aspoco 6897	ITA:			
MUSEO N. 15 Palazzo Convento Congregazione S. Gaetano. Catastale Pianta Chiesa P.I.° f. 125.					

MINISTERO PER I BENI CULTURALI E AMBIENTALI - DIREZIONE GENERALE DELLE ANTICHITA' E BELLE ARTI

2

Via Breda

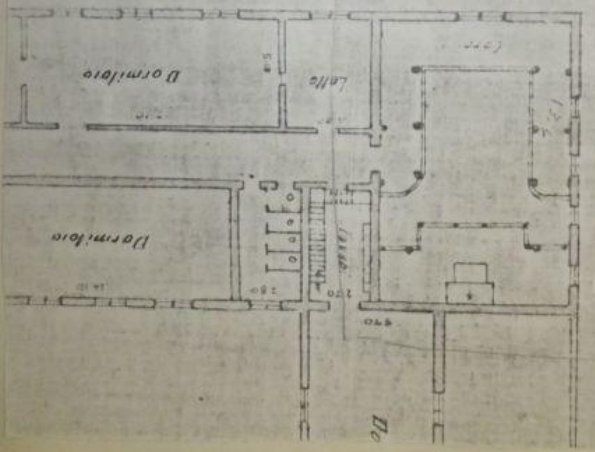

Via Vittorio Veneto