

PROSPETTO LATO OVEST - SCALA 1:100

Progetto approvato ai sensi della legge
1-6-1939, n. 1089 ed alle condizioni del-
la nota n. 1313 del 20 MAR 1979

IL SOPRINTENDENTE
(Dott. Arch. Gaetano Zamboni)

Zamboni

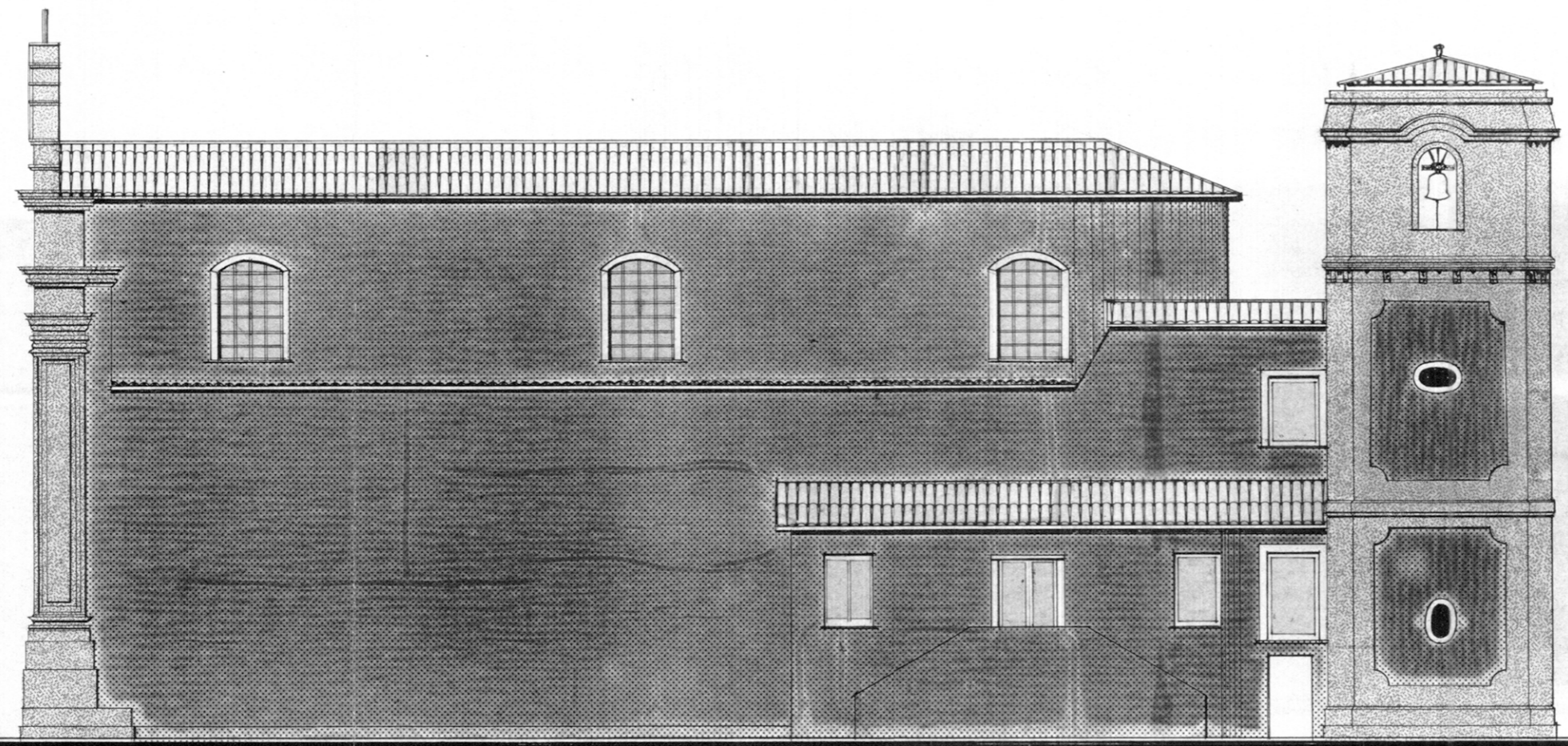

PIETRA CALCAREA
INTONACO TIPO TERRANOVA, LAMATO,
CON COLORE INCORPORATO

ing. Pucci

