



*Ministero dei Beni e delle Attività Culturali e del Turismo*

**Soprintendenza per i Beni Architettonici e Paesaggistici del Molise - Campobasso.**



21) Le pareti e le volte delle stanze sono decorate in funzione dell'uso delle singole stanze.

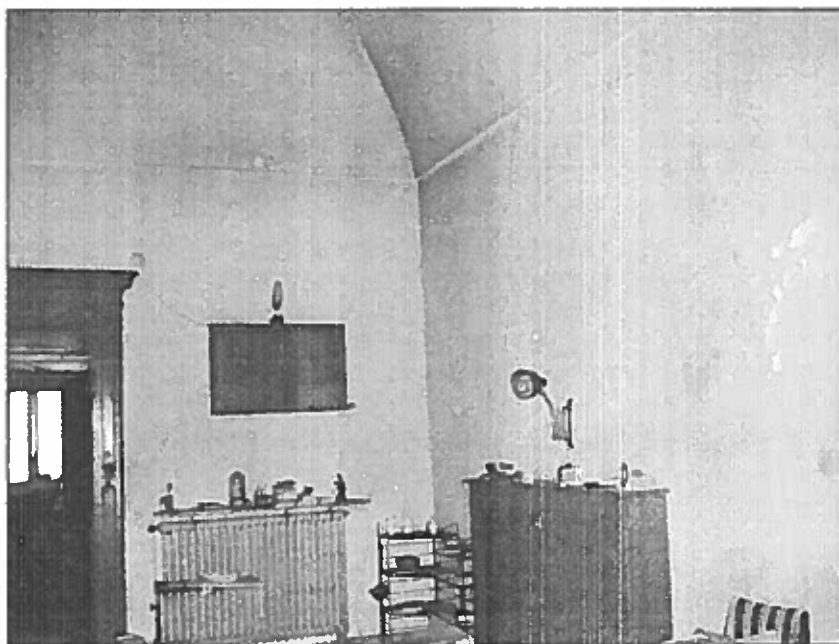

22) Pareti, volte e porte sono dipinte in funzione dell'uso della singola stanza.

*Handwritten signature*



*Ministero dei Beni e delle Attività Culturali e del Turismo*  
**Soprintendenza per i Beni Architettonici e Paesaggistici del Molise - Campobasso.**

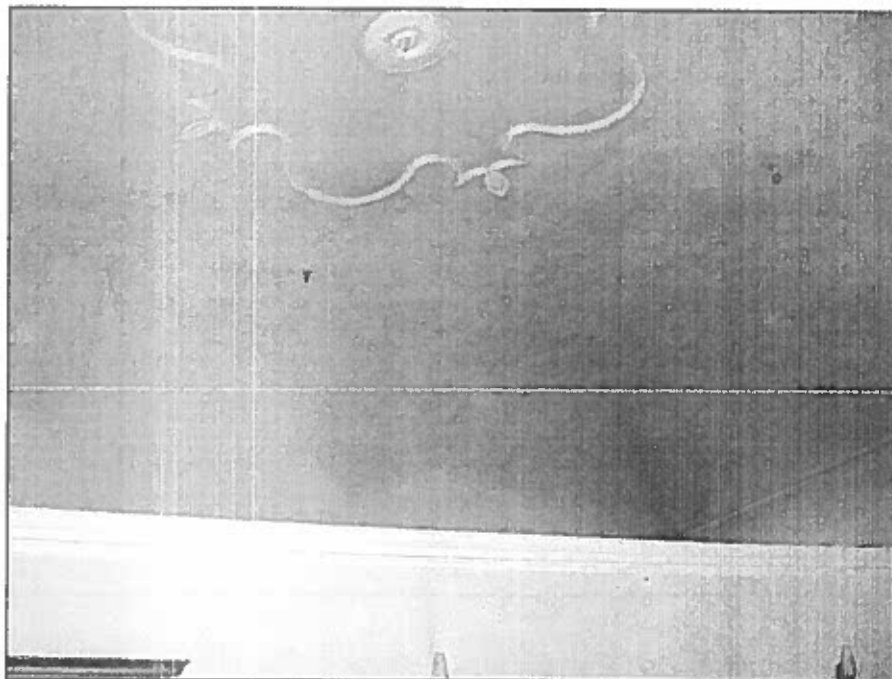

23) Pareti, volte e porte sono dipinte in funzione dell'uso della singola stanza.



24) Pareti, volte e porte sono dipinte e decorate in funzione dell'uso della singola stanza.



*Ministero dei Beni e delle Attività Culturali e del Turismo*  
**Soprintendenza per i Beni Architettonici e Paesaggistici del Molise - Campobasso.**

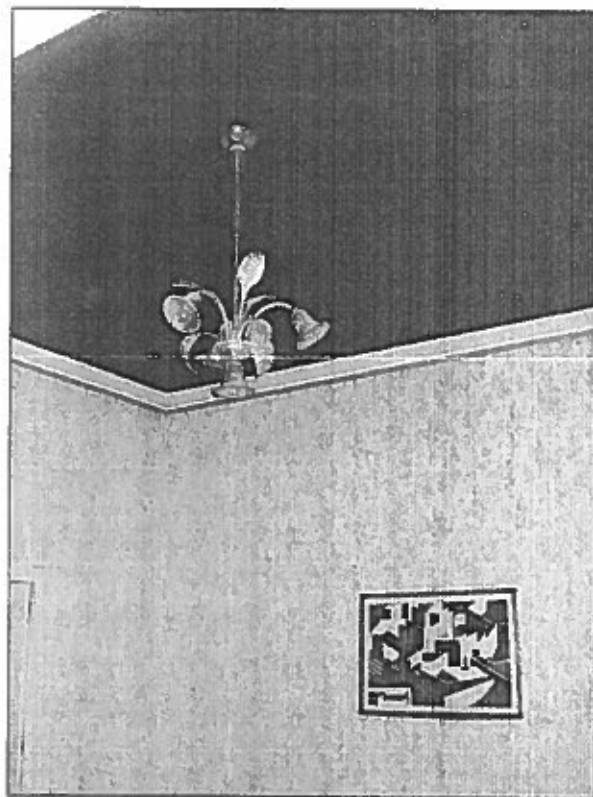
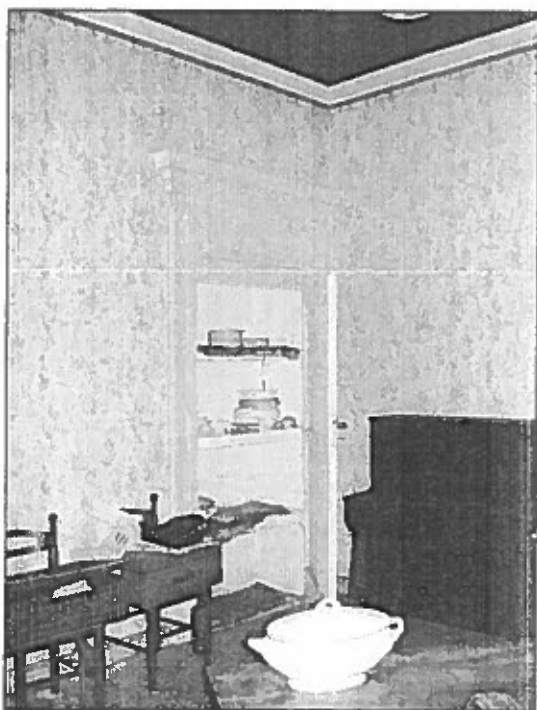

25) Pareti, volte e porte sono decorate in funzione dell'uso della singola stanza.

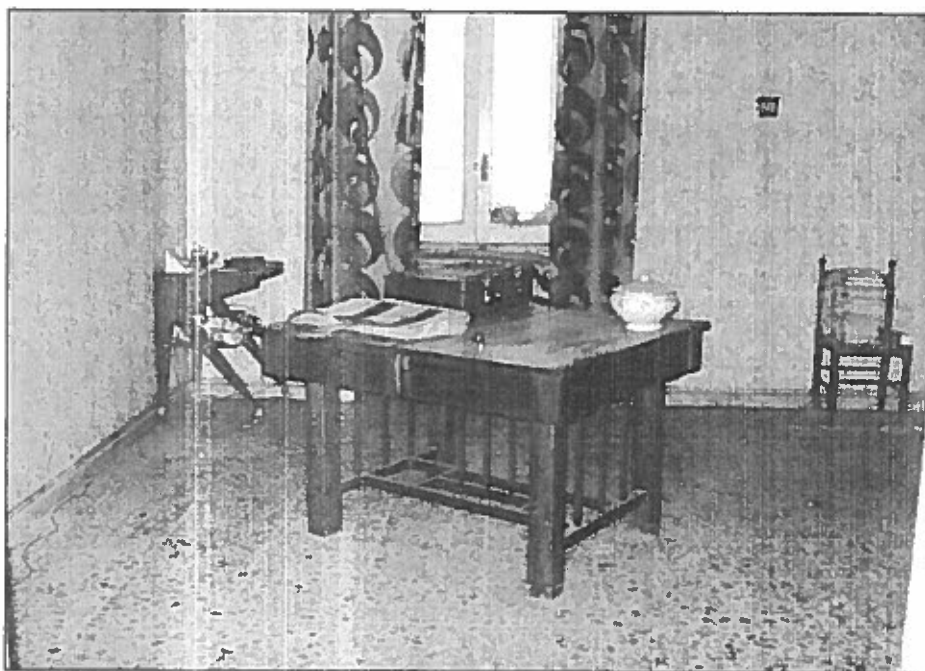

26) In alcuni ambienti il pavimento è stato sostituito con mattonelle di graniglia negli anni 60.



*Ministero dei Beni e delle Attività Culturali e del Turismo*  
**Soprintendenza per i Beni Architettonici e Paesaggistici del Molise - Campobasso.**

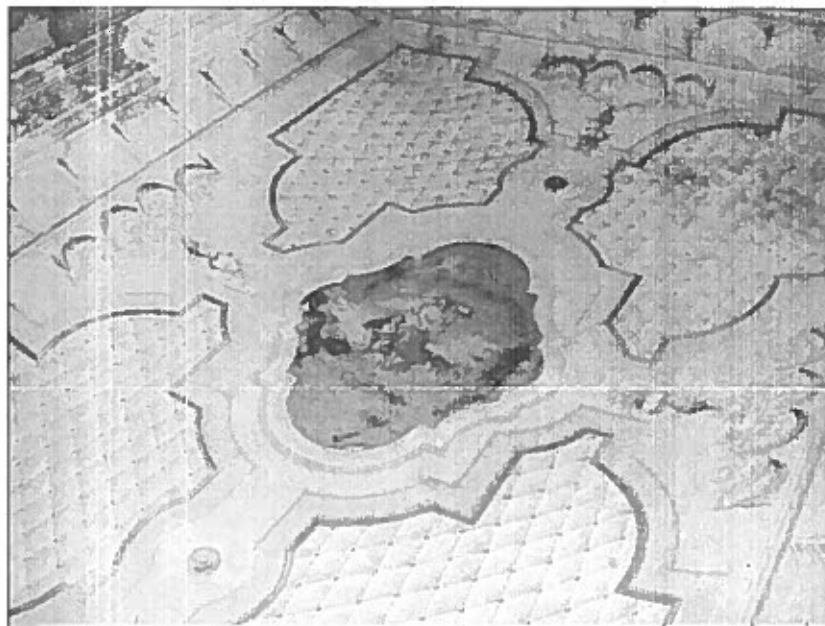

27) Decorazione di una volta.

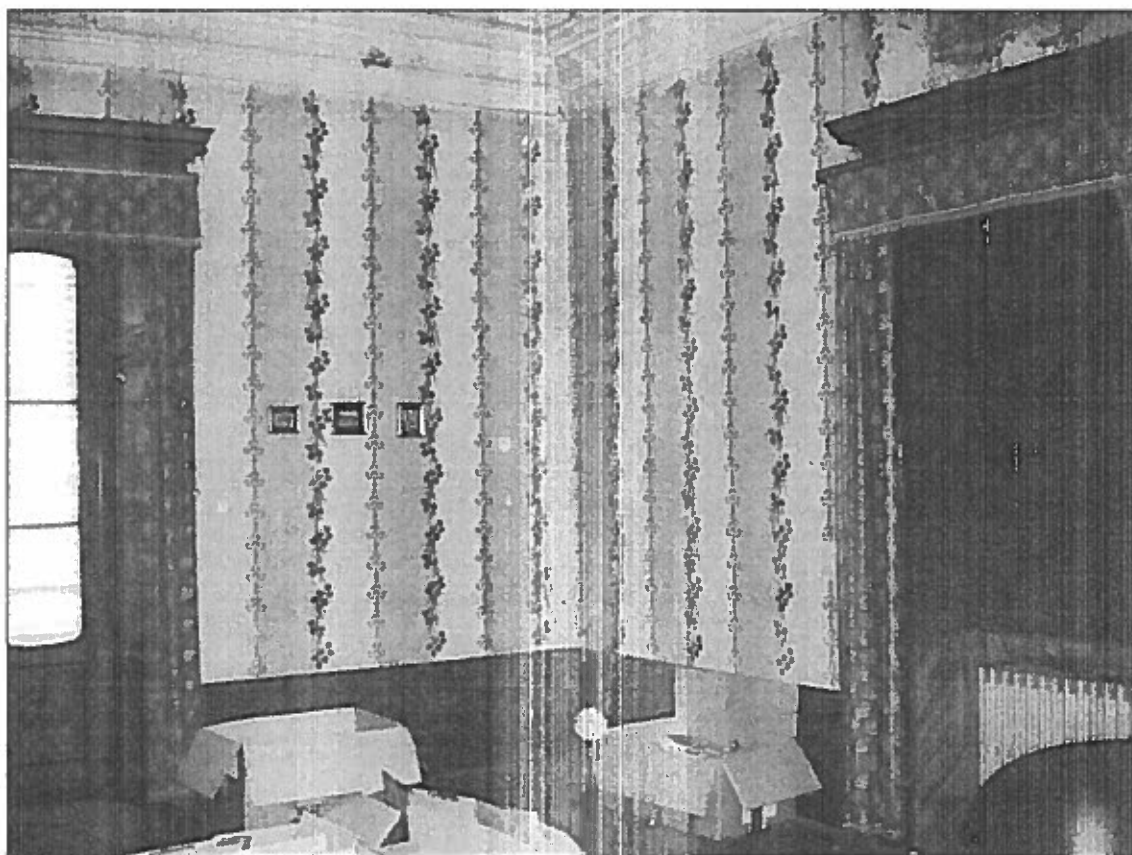

28) Pareti e porte decorate in funzione dell'uso della singola stanza



*Ministero dei Beni e delle Attività Culturali e del Turismo*  
**Soprintendenza per i Beni Architettonici e Paesaggistici del Molise - Campobasso.**

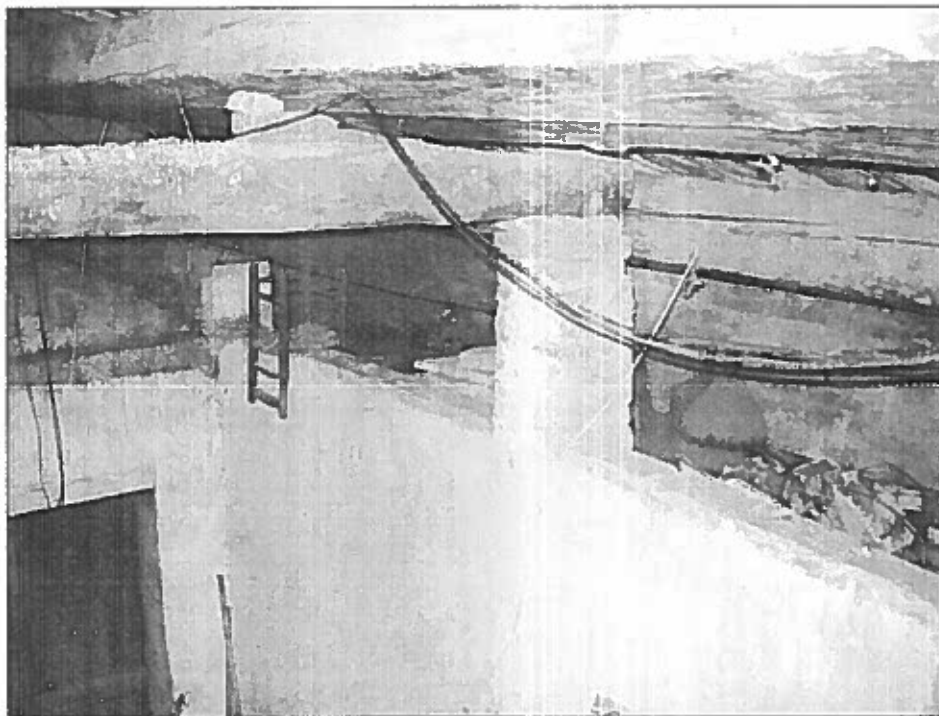

29) Struttura in legno del tetto.

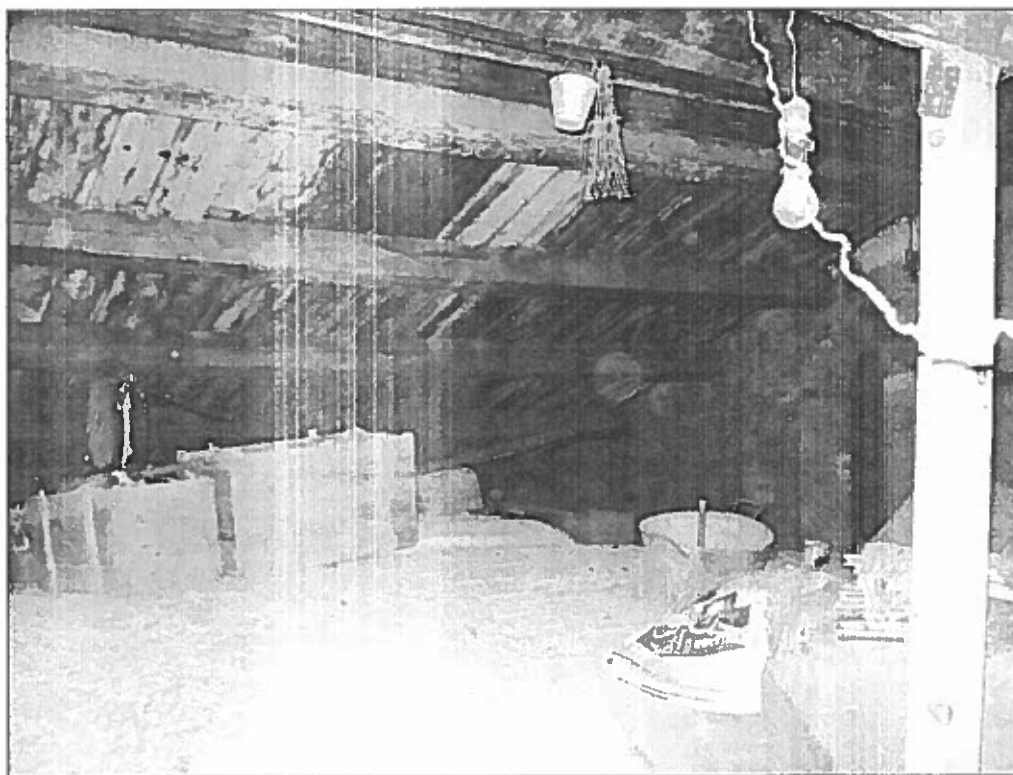

30) Sottotetto.





*Ministero dei Beni e delle Attività Culturali e del Turismo*  
**Soprintendenza per i Beni Architettonici e Paesaggistici del Molise - Campobasso.**

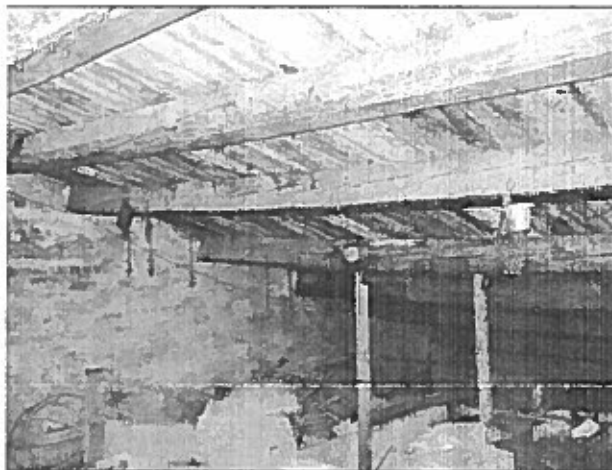
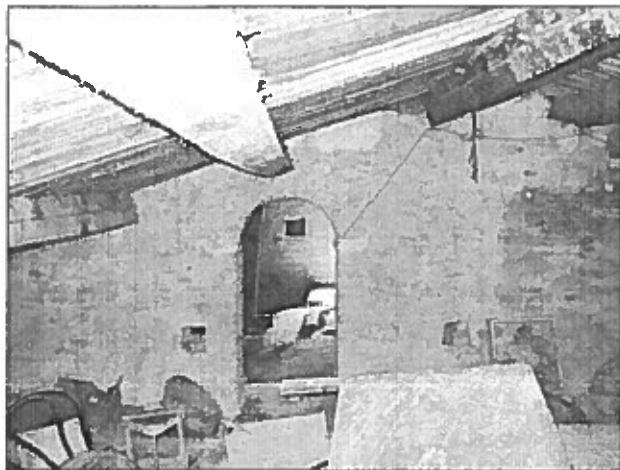

31) Sottotetto.

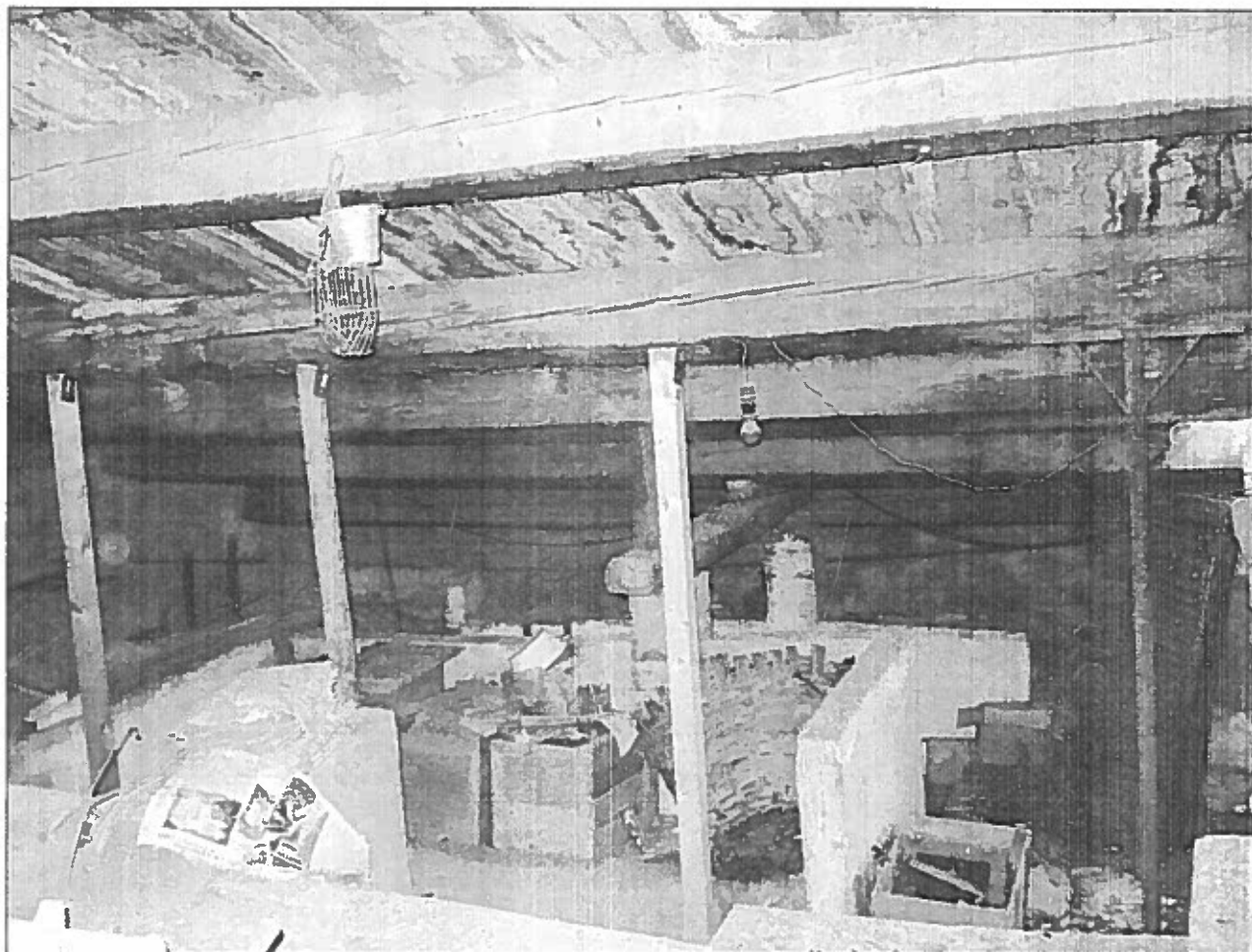

32) Sottotetto, la struttura portante mostra segni di cedimento.



*Ministero dei Beni delle Attività Culturali e del Turismo*  
**Soprintendenza per i Beni Architettonici e Paesaggistici del Molise - Campobasso.**



33) Portone interno di comunicazione dai locali destinati a farmacia e ambulatorio medico.

*Handwritten signature*



*Ministero dei Beni e delle Attività Culturali e del Turismo*  
**Soprintendenza per i Beni Architettonici e Paesaggistici del Molise - Campobasso.**

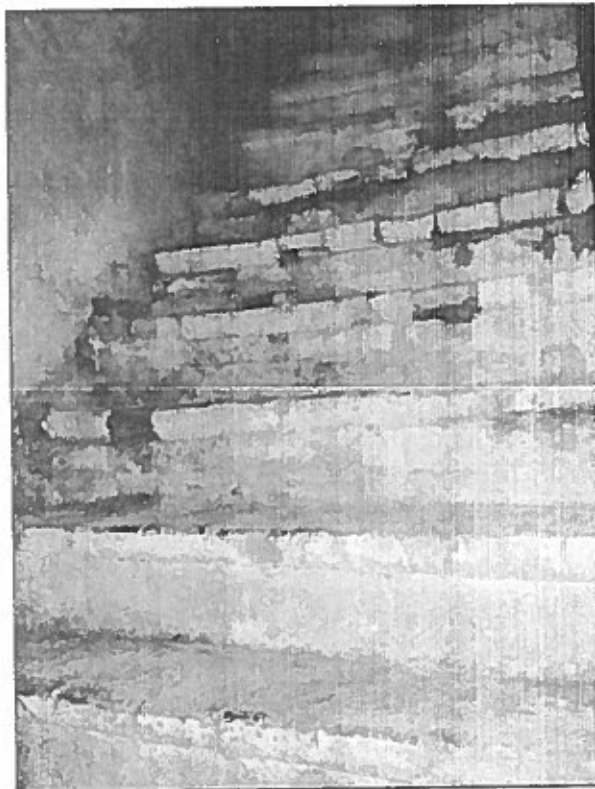
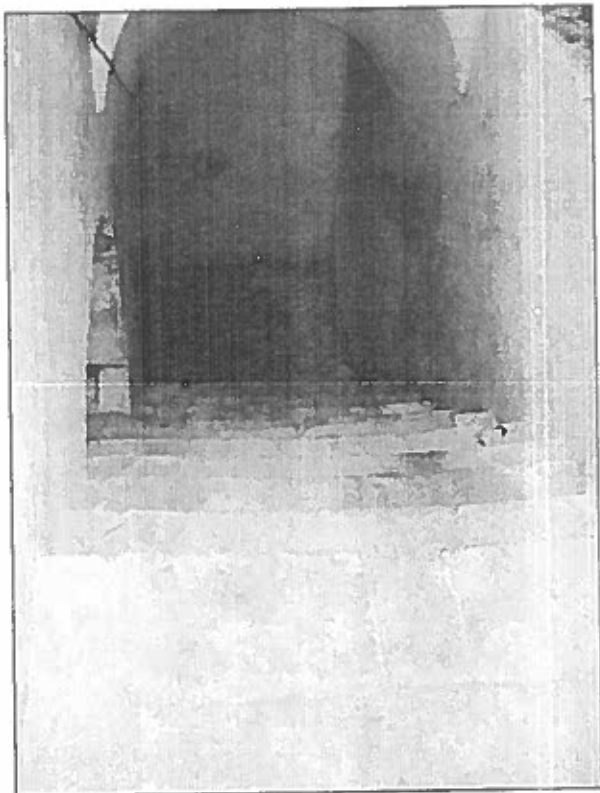

34,35) Accesso ai locali seminterrati, scala in mattoni vista dall'alto e dal basso.

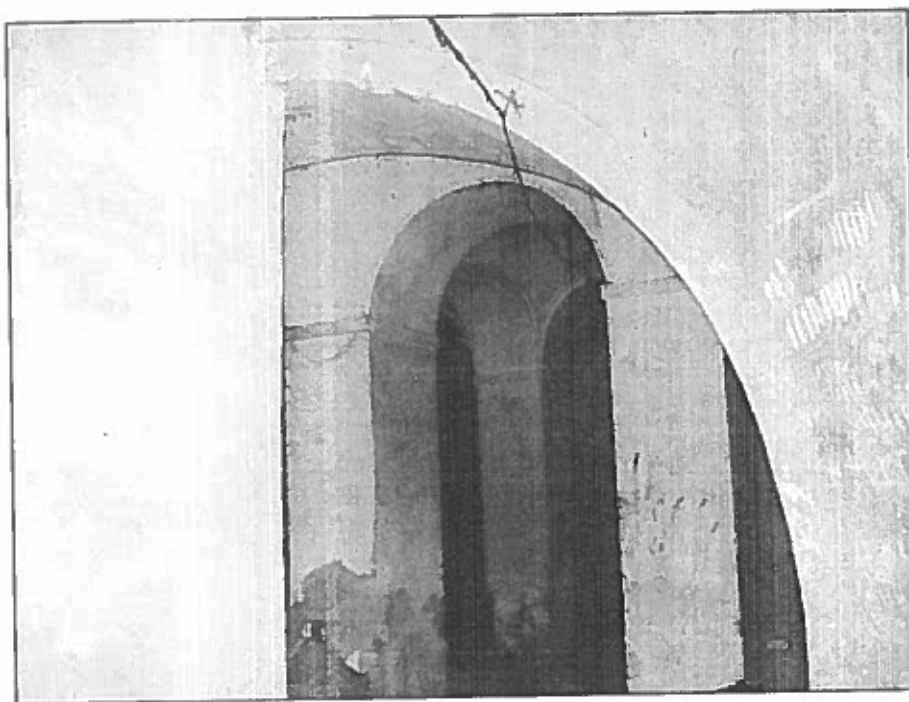

36) Pilastri ed archi di sostegno del corpo scala.





*Ministero dei Beni e delle Attività Culturali e del Turismo*  
**Soprintendenza per i Beni Architettonici e Paesaggistici del Molise - Campobasso.**

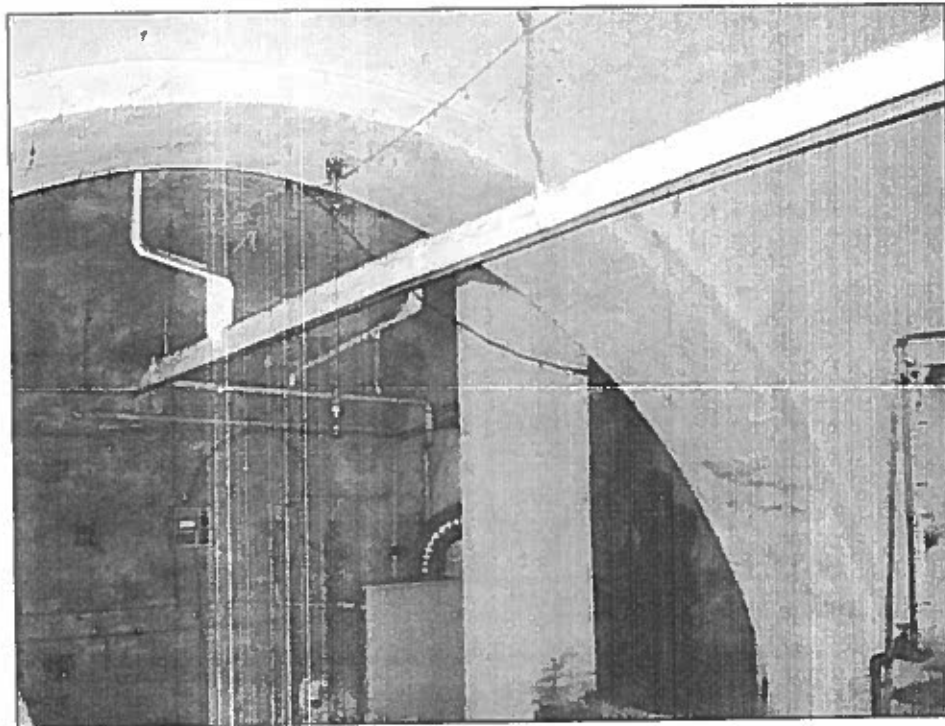

37) Locale seminterrato, centrale termica e riserva idrica

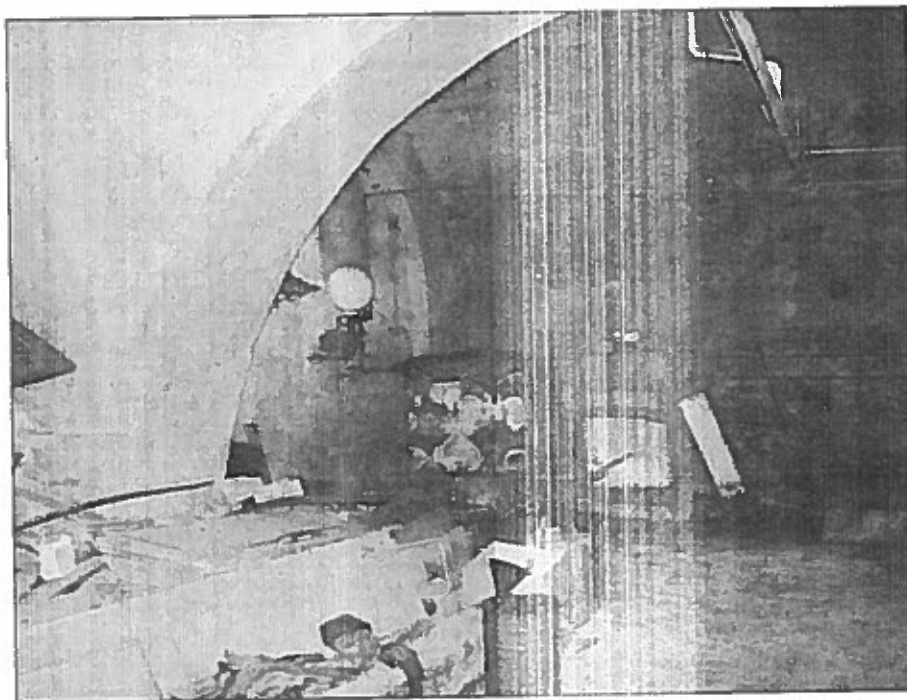

38) Archi in mattoni e volte a botte a sostegno delle murature del palazzo, a sinistra si intravede una finestra che arieggia il locale dal prospetto est su via Papa Giovanni XXIII.

*[Handwritten signature]*



*Ministero dei Beni e delle Attività Culturali e del Turismo*  
**Soprintendenza per i Beni Architettonici e Paesaggistici del Molise - Campobasso.**

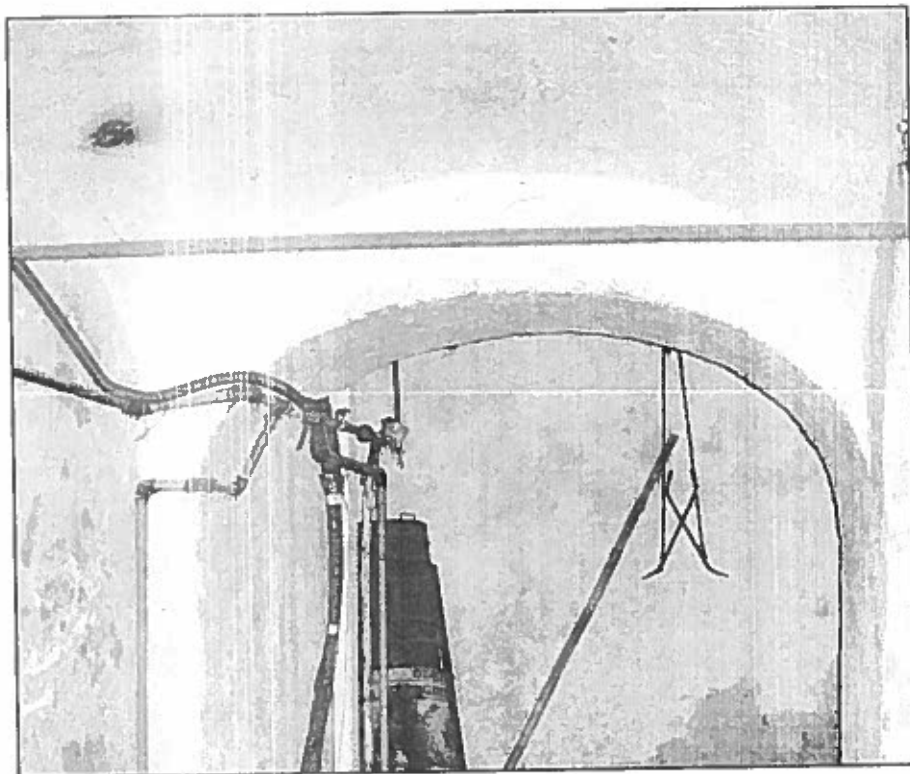

39) Locale seminterrato.

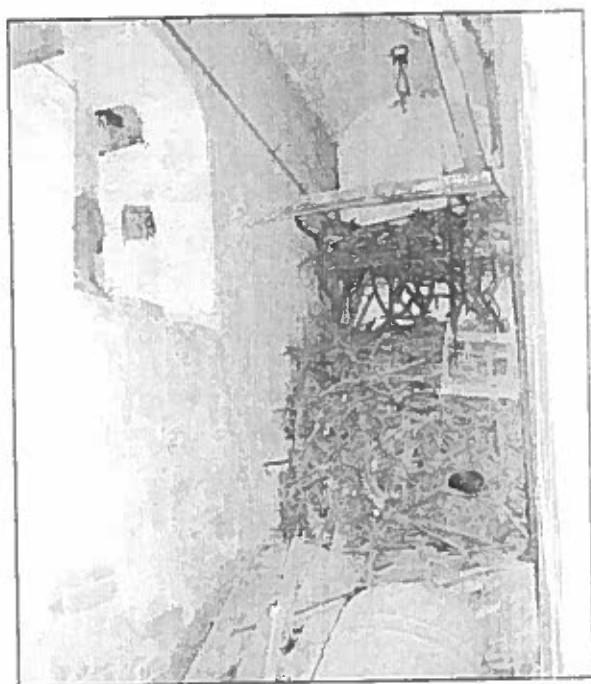

40) Legnaia nel locale seminterrato sottostante al poggiolo che consente l'ingresso al laboratorio medico da via G. Mazzini.



*Ministero dei Beni e delle Attività Culturali e del Turismo*  
**Soprintendenza per i Beni Architettonici e Paesaggistici del Molise - Campobasso.**



41) Porta in legno, con grata di ventilazione, del locale seminterrato utilizzato per deposito di riserve alimentari con contenitori di varie tipologie.

F.T. Giuseppe De Camillis

Visto

Il Soprintendente

Arch. Carlo BIRROZZI