



Ministero per i Beni Culturali  
e Ambientali  
SOPRINTENDENZA ARCHEOLOGICA E PER I BENI  
AMBIENTALI ARCHITETTONICI ARTISTICI E STORICI

DI .....

Prot. N. .... Allegati .....

19 .....

Spiegata al Foglio del .....  
Dir. .... Sec. .... N. ....

OGGETTO: DOCUMENTAZIONE FOTOGRAFICA DEGLI INTERNI DEL PALAZZO TANASSO  
DI PORTOCANNONE (CB)

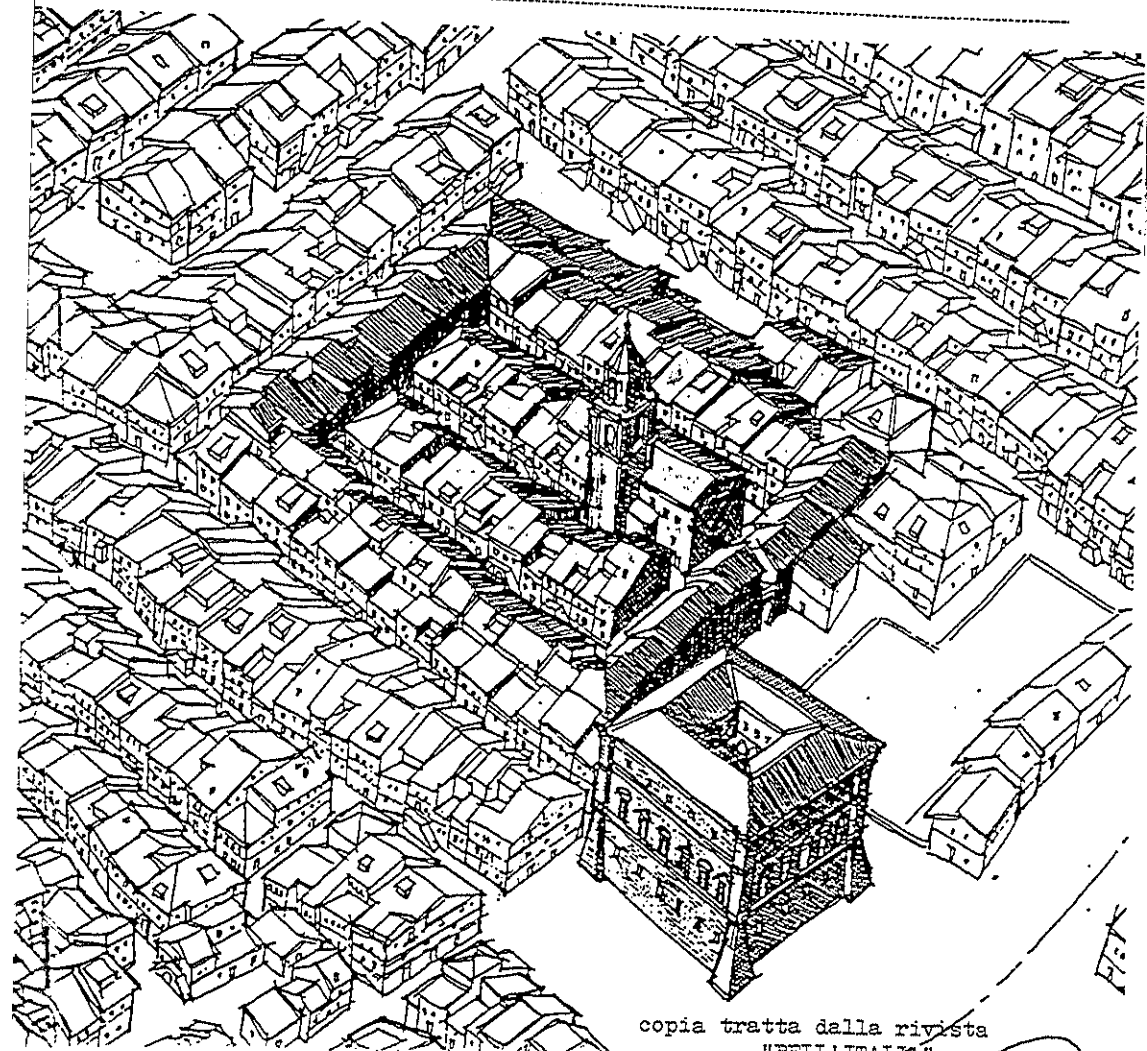

copia tratta dalla rivista  
"BELL'ITALIA"

PORTOCANNONE (CB)

PALAZZO TANASSO

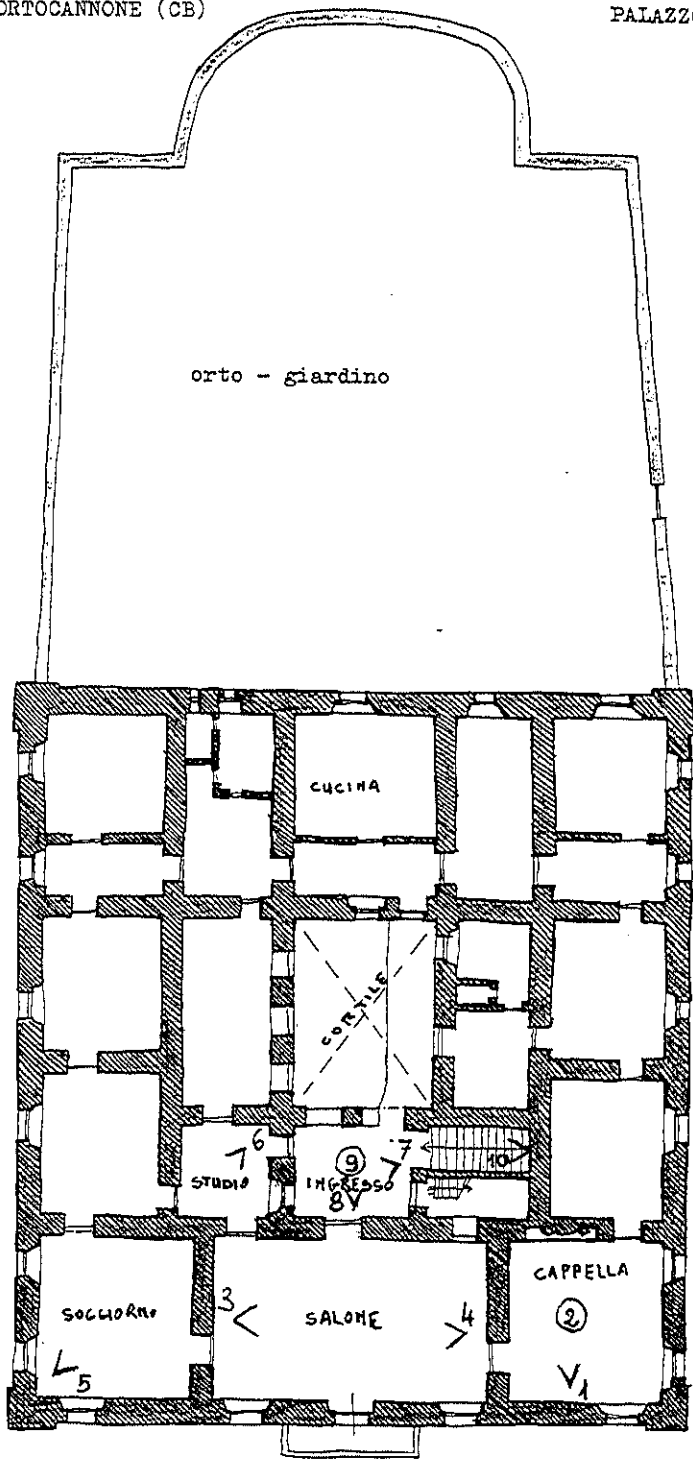

1° PIANO



SCHEMA IMPIANTO

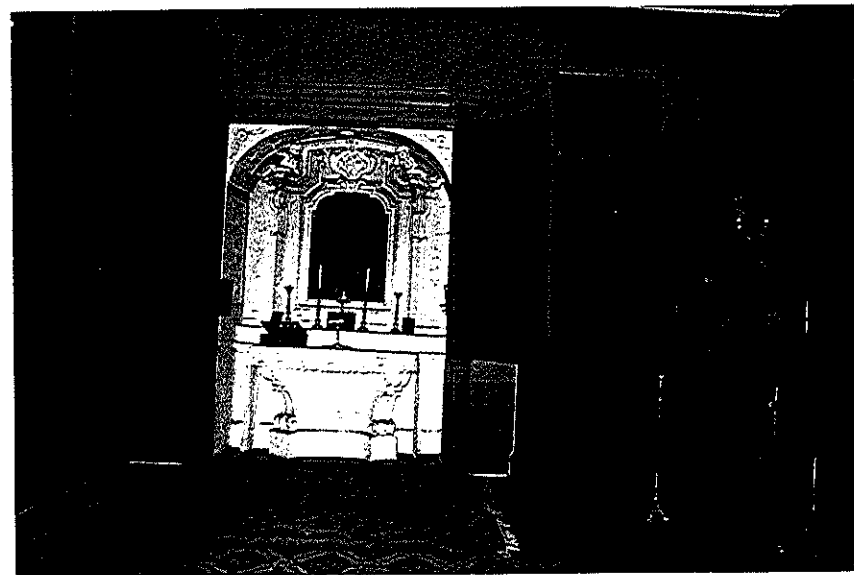

1. CAPPELLA

2. SOFFITTO CAPPELLA





3. SALONE

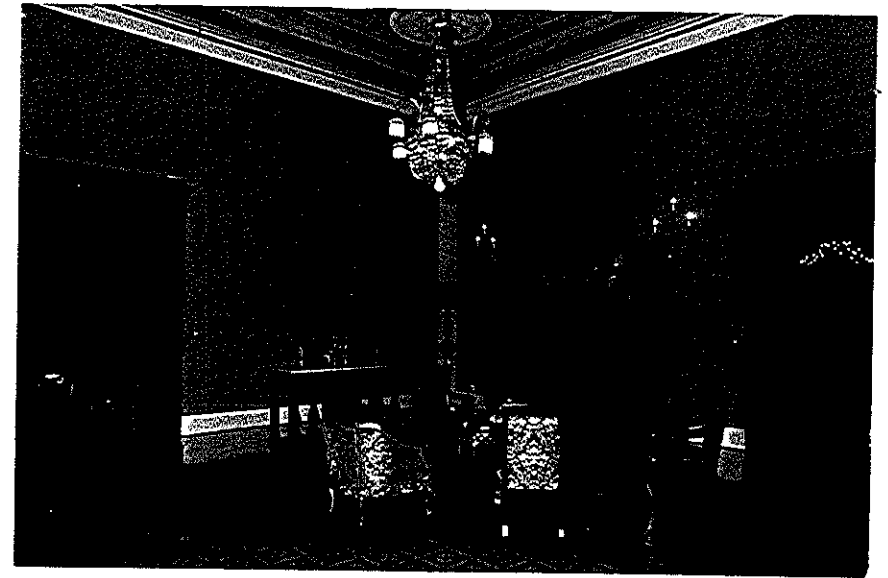

5. SOGGIORNO

4. SALONE



6. STUDIO





7. INGRESSO



9. SOFFITTO INGRESSO



8. INGRESSO-CORTILE



10. GRADINATA