

243



EMERGENZA POST-TERREMOTO

SCHEDA PER IL RILIEVO DEI BENI CULTURALI - DANNO ALLE CHIESE

MODELLO A - DC

Prima sezione

A₁

Data	13 11 2002	N° progressivo	104	N° Scheda	11 243
(a cura dell'ufficio)					

A₂ - RIFERIMENTO VERTICALE

Bene complesso	<input type="checkbox"/>	Bene individuo	<input checked="" type="checkbox"/>
(in caso di bene complesso riempire una sola prima sezione e una seconda sezione per ogni bene componente)	Numero schede beni componenti	Codice livello superiore	

A₃ - OGGETTO

Denominazione bene:	CHIESA-SICATERINA						
Denominazione storica:							
Datazione: anno	1515	secolo		epoca		Ultima trasformazione	1898
Tipologia:	<input checked="" type="checkbox"/> chiesa	<input type="checkbox"/> palazzo	<input type="checkbox"/> castello	<input type="checkbox"/> torre	<input type="checkbox"/> bene archeologico	<input type="checkbox"/> altro	
Pianta:	<input checked="" type="checkbox"/> regolare	<input type="checkbox"/> con cortili	<input type="checkbox"/> ad ali aperte	<input type="checkbox"/> lineare	<input type="checkbox"/> altro		
Proprietà:	ECCLIASTICA						081/4181051815
Utilizzatore:	PARROCCHIA						

A₄ - DESTINAZIONE D'USO ATTUALE

Non utilizzato	<input type="checkbox"/>	Museo	<input type="checkbox"/>
Culto	<input checked="" type="checkbox"/>	Uffici	<input type="checkbox"/>
Abitazione	<input type="checkbox"/>	Servizi	<input type="checkbox"/>
Turismo	<input type="checkbox"/>	Altro	<input type="checkbox"/>

A₅ - CARATTERISTICHE DI FRUIZIONE

Uso pubblico	SI <input checked="" type="checkbox"/> NO <input type="checkbox"/>	Abitazione principale	SI <input type="checkbox"/> NO <input type="checkbox"/>
--------------	--	-----------------------	---

A₆ - LOCALIZZAZIONE GEOGRAFICO AMMINISTRATIVA

Regione	MOLISE	Istat	14	Indirizzo	
Provincia	ISERNI	Istat	094	1 <input type="radio"/> via	
Comune	BAGNOLI-TRIVISA	Istat	093	2 <input type="radio"/> corso	
Località				3 <input type="radio"/> vicolo	
				4 <input type="radio"/> piazza	
				5 <input type="radio"/> località	
Sezione censuaria		N° complesso o aggregato		N° edificio	
Foglio		Data		Sub.	

A₇ - COORDINATE UTM

Quadrante	___	Longitudine Est (x)	___° ___'	Latitudine Nord(y)	___° ___'
Lettura GPS					SI <input type="checkbox"/> NO <input type="checkbox"/>

A₈ - CARATTERISTICHE DEL SITO

A₉ - CONTESTO URBANO

	SI		SI
In piano	<input type="checkbox"/>	Area agricola	<input type="checkbox"/>
Su rilievo / su cresta / su vetta	<input type="checkbox"/>	Area industriale - commerciale	<input type="checkbox"/>
Su riporto	<input type="checkbox"/>	Centro urbano	<input checked="" type="checkbox"/>
In pendio / su versante	<input checked="" type="checkbox"/>	Periferia urbana	<input type="checkbox"/>
Avvallamento	<input type="checkbox"/>	Altro <input type="checkbox"/>	

A₁₀ - INFRASTRUTTURE

	SI	NO		SI	NO
Accesso pedonale	<input checked="" type="checkbox"/>	<input type="checkbox"/>	Rete viaria idonea in relazione al rischio	<input type="checkbox"/>	<input checked="" type="checkbox"/>
Accesso carrabile	<input type="checkbox"/>	<input checked="" type="checkbox"/>	Parcheggio nelle vicinanze	<input type="checkbox"/>	<input checked="" type="checkbox"/>
Accesso con mezzi pesanti	<input type="checkbox"/>	<input checked="" type="checkbox"/>	Spazi aperti a disposizione	<input type="checkbox"/>	<input checked="" type="checkbox"/>
Accesso con altezza inferiore a 4 metri	<input type="checkbox"/>	<input checked="" type="checkbox"/>	Altro <input type="checkbox"/>		

A₁₁ - PRESENZA DI RISCHIO

	SI	RILEVAZIONE DIRETTA	INFORMAZIONI ACQUISITE
Insedimento minacciato da frana	<input type="checkbox"/>	<input type="checkbox"/>	<input type="checkbox"/>
Insedimento in zona alluvionabile	<input type="checkbox"/>	<input type="checkbox"/>	<input type="checkbox"/>
Insedimento soggetto a minacce di tipo industriale	<input type="checkbox"/>	<input type="checkbox"/>	<input type="checkbox"/>
Insedimento soggetto ad altre minacce naturali	<input checked="" type="checkbox"/>	<input type="checkbox"/>	<input type="checkbox"/>

A₁₂ - TIPOLOGIA DEI BENI ARTISTICI PRESENTI

Tipologia	SI	NO	numero	superficie totale (in mq.)
Affreschi	<input type="checkbox"/>	<input type="checkbox"/>	___	___
Mosaici	<input type="checkbox"/>	<input type="checkbox"/>	___	___
Stucchi	<input checked="" type="checkbox"/>	<input type="checkbox"/>	___	___
Dipinti mobili su vario supporto	<input checked="" type="checkbox"/>	<input type="checkbox"/>	___	___
Arredi (soffitti, amboni, pulpito, stali corali)	<input type="checkbox"/>	<input type="checkbox"/>	___	___
Arazzi	<input type="checkbox"/>	<input type="checkbox"/>	___	___
Decorazioni plastiche mobili in materiali vari	<input type="checkbox"/>	<input type="checkbox"/>	___	___
Altari / statue	<input checked="" type="checkbox"/>	<input type="checkbox"/>	___	___
Reperti archeologici	<input type="checkbox"/>	<input type="checkbox"/>	___	___
Libri / Stampe	<input type="checkbox"/>	<input type="checkbox"/>	___	___
Manufatti in carta e pergamena	<input type="checkbox"/>	<input type="checkbox"/>	___	___
Altri (specificare)	<input type="checkbox"/>	<input type="checkbox"/>	___	___

A₁₃ - DOCUMENTAZIONE FOTOGRAFICA ALLEGATA

Descrizione foto	Dia	Neg.	Dig.	Roll./file n°	Fotogr. n°
1 - Facciata principale (fotografare sempre, anche se non danneggiata)	<input type="checkbox"/>	<input type="checkbox"/>	<input type="checkbox"/>	___	___
2 -	<input type="checkbox"/>	<input type="checkbox"/>	<input type="checkbox"/>	___	___
3 -	<input type="checkbox"/>	<input type="checkbox"/>	<input type="checkbox"/>	___	___
4 -	<input type="checkbox"/>	<input type="checkbox"/>	<input type="checkbox"/>	___	___

A₁₄ - COMPILATORE SCHEDA

Cognome	AUGUSTI	Nome	DIORELLA
Ente/ufficio di appartenenza	SOPRINTENDENZA AI BENI CULTURALI		
☎	___	Fax	___
E-Mail: _____			

- RIFERIMENTO VERTICALE

componente

☐

Bene individuo

☐

- RIFERIMENTO SCHEDA DELLA VULNERABILITA' DELLE CHIESE

scheda

Data

Rilevatore

- DESTINAZIONE D'USO

occhia

☒

Cattedrale/Duomo

☐

Santuario

☐

Altro

☐

- CONDIZIONI D'USO

quidiano

☐

Settimanale

☒

Saltuario

☐

Abbandonata

☐

Affollamento

☐

9 - POSIZIONE

ata

☐

Corpi bassi annessi

☐

Estremità o angolo

☐

Nel contesto urbano

☐

Nel centro storico

☒

10 - STATO DI MANUTENZIONE GENERALE

ono

☒

Discreto

☐

Scadente

☐

Pessimo

☐

In corso lavori

☐

eventuali precedenti lesioni esistenti

NO

☐

SI

☐

Limitate

☐

Estese

☐

Gravi

☐

21 - DANNO SISMICO (consultare A32 - Abaco dei meccanismi di collasso delle chiese)

1 - □□□□□ assenza di danno

1 - ■□□□□ danno lieve

2 - ■■□□□ danno moderato

3 - ■■■□□□ danno medio

4 - ■■■■□□□ danno grave

5 - ■■■■■□□ crollo

1	RIBALTAMENTO DELLA FACCIATA		<input checked="" type="checkbox"/>
danno	DISTACCO DELLA FACCIATA DALLE PARETI	□□□□□	
2	MECCANISMI NELLA SOMMITÀ DELLA FACCIATA		<input checked="" type="checkbox"/>
danno	LESIONI NELLA ZONA ALTA DELLA FACCIATA	□□□□□	
3	MECCANISMI NEL PIANO DELLA FACCIATA		<input checked="" type="checkbox"/>
danno	LESIONI INCLINATE (TAGLIO) - LESIONI VERTICALI O ARCUATE (ROTAZIONE)	□□□□□	
4	RISPOSTA TRASVERSALE DELL'AULA O DEL TRANSETTO		<input checked="" type="checkbox"/>
danno	LESIONI NEGLI ARCONI (CON EVENTUALE PROSECUZIONE NELLA VOLTA) - ROTAZIONI, SCHIACCIAMENTI O LESIONI A TAGLIO NELLE VOLTE DELLE NAVATE LATERALI	□□□□□	
5	RISPOSTA LONGITUDINALE DELLA NAVATA CENTRALE		<input checked="" type="checkbox"/>
danno	LESIONI NEGLI ARCHI O ARCHITRAVI LONGITUDINALI - SCHIACCIAMENTI E/O LESIONI ALLA BASE DEI PILASTRI - LESIONI A TAGLIO NELLE VOLTE DELLE NAVATE LATERALI	□□□□□	
6	VOLTE DELLA NAVATA CENTRALE		<input checked="" type="checkbox"/>
danno	LESIONI NELLE VOLTE DELL'AULA CENTRALE O SCONNESSIONI DEGLI ARCONI	□□□□□	
7	VOLTE DELLE NAVATE LATERALI E DEL TRANSETTO		<input type="checkbox"/>
danno	LESIONI NELLE VOLTE O SCONNESSIONI DEGLI ARCONI	□□□□□	
8	ARCHI TRIONFALI (DELL'AULA E DEI TRANSETTI)		<input checked="" type="checkbox"/>
danno	LESIONI NELL'ARCO, SCORRIMENTO DI CONCI - SCHIACCIAMENTO ALLA BASE DEI PIEDRITTI	□□□□□	
9	CUPOLA O TIBURIO		<input type="checkbox"/>
danno	LESIONI NELLA CUPOLA, NEL TAMBURIO O NELLA LANTERNA	□□□□□	
10	RIBALTAMENTO DI ALTRE PARETI DI ESTREMITÀ (TRANSETTO, CAPPELLE)		<input checked="" type="checkbox"/>
danno	DISTACCO DELLE PARETI DI ESTREMITÀ DALLE PARETI ORTOGONALI	□□□□□	
11	RIBALTAMENTO DELL'ABSIDE (O DEL PRESBITERIO)		<input checked="" type="checkbox"/>
danno	LESIONI VERTICALI O ARCUATE NELLE PARETI DELL'ABSIDE	□□□□□	

12	VOLTE DEL PRESBITERIO O DELL'ABSIDE		<input checked="" type="checkbox"/>
danno	LESIONI NELLA VOLTA O NEL CATINO ABSIDALE		□□□□□
13	ROTTURA A TAGLIO DELLE PARETI		<input checked="" type="checkbox"/>
danno	LESIONI INCLINATE (SINGOLE O INCROCIATE) - LESIONI ATTRAVERSO DISCONTINUITÀ LOCALI (VECCHIE APERTURE TAMPONATE, ECC)		<input checked="" type="checkbox"/> □□□□□
14	MECCANISMI NEGLI ELEMENTI DI COPERTURA		<input checked="" type="checkbox"/>
danno	LESIONI VICINE ALLE TESTE DELLE TRAVI LIGNEE, SCORRIMENTO DELLE STESSE - SCONNESSIONI TRA I CORDOLI E MURATURA - MOVIMENTI SIGNIFICATIVI DEL MANTO		□□□□□
15	INTERAZIONI IN PROSSIMITÀ DI IRREGOLARITÀ PLANO-ALTIMETRICHE (CORPI ADIACENTI, ARCHI RAMPANTI)		□
danno	MOVIMENTI NEL GIUNTO O LESIONI NELLA MURATURA PER MARTELLAMENTO LESIONI VERTICALI NEL CORPO MENO RIGIDO - ROTAZIONE NEL CORPO PIÙ ALTO		□□□□□
16	TORRE CAMPANARIA		□
danno	LESIONI VICINO ALLO STACCO DAL CORPO DELLA CHIESA - LESIONI A TAGLIO E SCORRIMENTO LESIONI VERTICALI (ESPULSIONE DI UNO O PIÙ ANGOLI)		□□□□□
17	CELLA CAMPANARIA		□
danno	LESIONI NEGLI ARCHI - ROTAZIONI O SCORRIMENTI DEI PIEDRITTI		□□□□□
18	AGGETTI (VELA, GUGLIE, PINNACOLI, STATUE)		<input checked="" type="checkbox"/>
danno	EVIDENZA DI ROTAZIONI PERMANENTI O DI SCORRIMENTO		□□□□□

22 - INDICE DI DANNO

$i = 13$ (numero dei meccanismi possibili) $d = 04$ (punteggio totale di danno) $i_d = d / 5n = 0,03$

A₂₃ - AGIBILITÀ

Agibile <input checked="" type="checkbox"/>	Inagibile <input type="checkbox"/>
Parzialmente agibile <input type="checkbox"/> Indicare le parti agibili	Agibile con provvedimenti <input type="checkbox"/> Segnalare i provvedimenti anche indicandoli nella tabella sottostante
Temporaneamente inagibile <input type="checkbox"/> <input type="checkbox"/> Verifica più accurata <input type="checkbox"/> Si consiglia visita di esperti <input type="checkbox"/> Altro	
Inagibile per cause esterne <input type="checkbox"/> Indicare le cause esterne	

A₂₄ - TIPO DI VISITA

Completa <input checked="" type="checkbox"/>	Parziale <input type="checkbox"/>	Solo dall'esterno <input type="checkbox"/>	Motivi ostativi <input type="checkbox"/>
--	-----------------------------------	--	--

A₂₅ - PROVVEDIMENTI DI P.I. SUGGERITI (* interventi limitati ** interventi estesi)

PROVVEDIMENTI	*	**	PROVVEDIMENTI	*	**
1 Revisione manto di copertura	<input type="checkbox"/>	<input type="checkbox"/>	8 Ripristino smaltimento delle acque meteoriche	<input type="checkbox"/>	<input type="checkbox"/>
2 Copertura provvisoria	<input type="checkbox"/>	<input type="checkbox"/>	9 Monitoraggio	<input type="checkbox"/>	<input type="checkbox"/>
3 Puntellamenti	<input type="checkbox"/>	<input type="checkbox"/>	10 Protezioni o consolidamenti su opere d'arte fisse	<input type="checkbox"/>	<input type="checkbox"/>
4 Rimozione delle macerie	<input type="checkbox"/>	<input type="checkbox"/>	11 Catalogazione e smontaggio delle parti pericolanti	<input type="checkbox"/>	<input type="checkbox"/>
5 Transennamenti / recinzioni / protezioni	<input type="checkbox"/>	<input type="checkbox"/>	12 Sgombero opere d'arte mobili	<input type="checkbox"/>	<input type="checkbox"/>
6 Consolidamenti localizzati	<input type="checkbox"/>	<input type="checkbox"/>	13 Raccolta sistematica dei frammenti	<input type="checkbox"/>	<input type="checkbox"/>
7 Messa in opera di cerchiatura e/o tiranti	<input type="checkbox"/>	<input type="checkbox"/>	14 Ricovero e protezione dei frammenti	<input type="checkbox"/>	<input type="checkbox"/>

A_{26.1} - Descrizione apparato decorativo o opera d'arte

SI CONSIGLIA INTERVENTO STORICO DELL'ARTE ☐

(€ ———)

Live

A_{11.1} - Descrizione opere di ripristino strutturale (nuovi danni e danni pregressi aggravati)

 $(\epsilon_{-} \quad - \quad - \quad -)$

Live

 $(\epsilon_{-|-| -|-| -|-|})$

Lire

$$(\epsilon \text{ — — — — —})$$

Live

Indicare, eventualmente, altri danni non rilevabili dalla scheda (es. solai di calpestio, pavimentazioni ecc.)

A₂₉ - DATI DIMENSIONALI (stimati ☐ rilevati ☐)

Aula (compresi navate, cappelle, transetti)	Larghezza mt. <u> </u>	Lunghezza mt. <u> </u>	Superficie mq. <u> </u>	Altezza media mt. <u> </u>
Abside	Larghezza mt. <u> </u>	Lunghezza mt. <u> </u>	Superficie mq. <u> </u>	Altezza media mt. <u> </u>
Facciata principale	Larghezza mt. <u> </u>	Altezza mt. <u> </u>	Superficie mq. <u> </u>	
Campanile	Larghezza mt. <u> </u>	Lunghezza mt. <u> </u>		Altezza mt. <u> </u>
Coperture chiesa	Larghezza mt. <u> </u>	Lunghezza mt. <u> </u>	Superficie mq. <u> </u>	Altezza massima mt. <u> </u>

A₃₀ - ELABORATI GRAFICI (piante, sezioni, prospetti, illustrazione di disegni particolari, allegare eventualmente fotocopie)

Lieve lesione nell'interno
parete dx
Lieve lesione all'innesto
dei due corpi

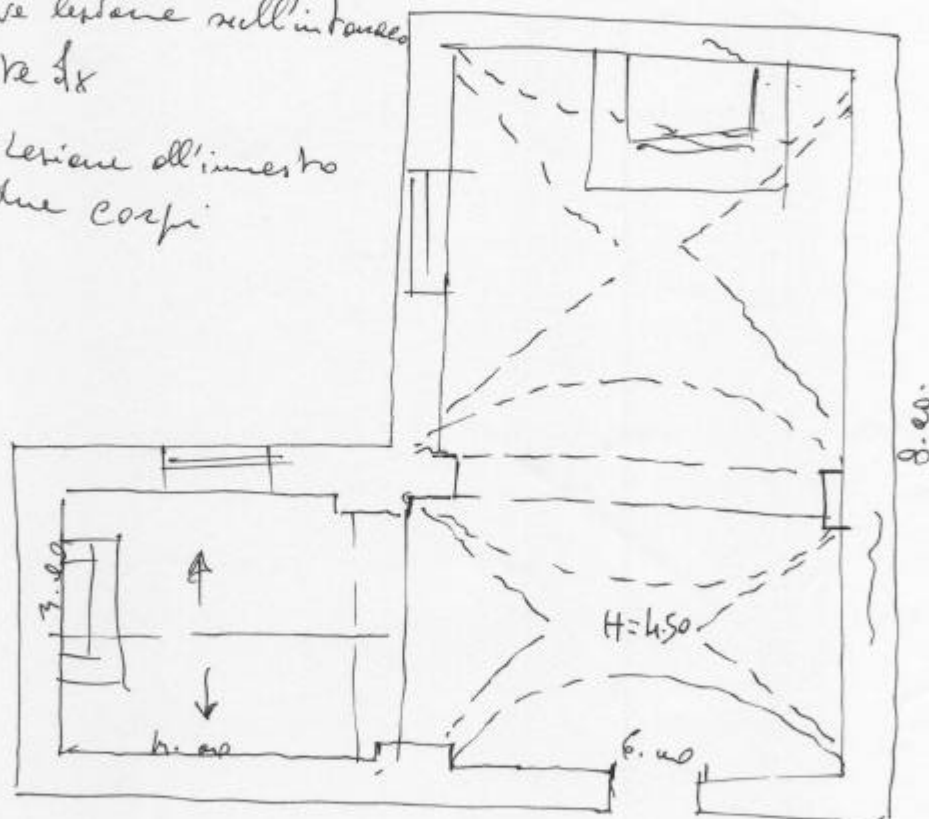

A₃₁ - SQUADRA CHE HA ESEGUITO IL RILIEVO

SISMA <u>31-10-02</u>	C.O.M. <u>CARINO</u>	SQUADRA N. <u>30</u>
Componenti della squadra		
Cognome e nome	Qualifica	Ente appartenenza
POMPEI MIRIAM <u>[signature]</u>	ARCH	SOPRINTENDENZA AAPP
LAURICELLI DOMENICO <u>[signature]</u>	E.T.	<u> </u>
ING. DE VITA DOMENICO <u>[signature]</u>	ING.	V.V. EE.