

Ministero per i Beni e le Attività Culturali

SOPRINTENDENZA PER I BENI ARCHITETTONICI, PAESAGGIO, PATRIMONIO STORICO, ARTISTICO E DEMOETNOANTROPOLOGICO DEL MOLISE - CAMPOBASSO

scheda identificativa

Comune di Agnone (prov. di Isernia)  
Chiesa di S. Antonio Abate

P.O.R. Molise 2000/06 - Lavori di restauro architettonico e di manutenzione e restauro opere d'arte ed arredi lignei - Progetto B (storico artistico)

SAB 6



**Collocazione specifica :** sacrestia  
**Oggetto :** dipinti su tela (n° 11)  
**Posizionamento :** parete  
**Soggetto :** stazioni sella Via Crucis  
**Cronologia :** sec. XVIII seconda metà  
**Autore/Ambito culturale :** ambito meridionale  
**Misure :** altezza cm. 70  
larghezza cm. 100

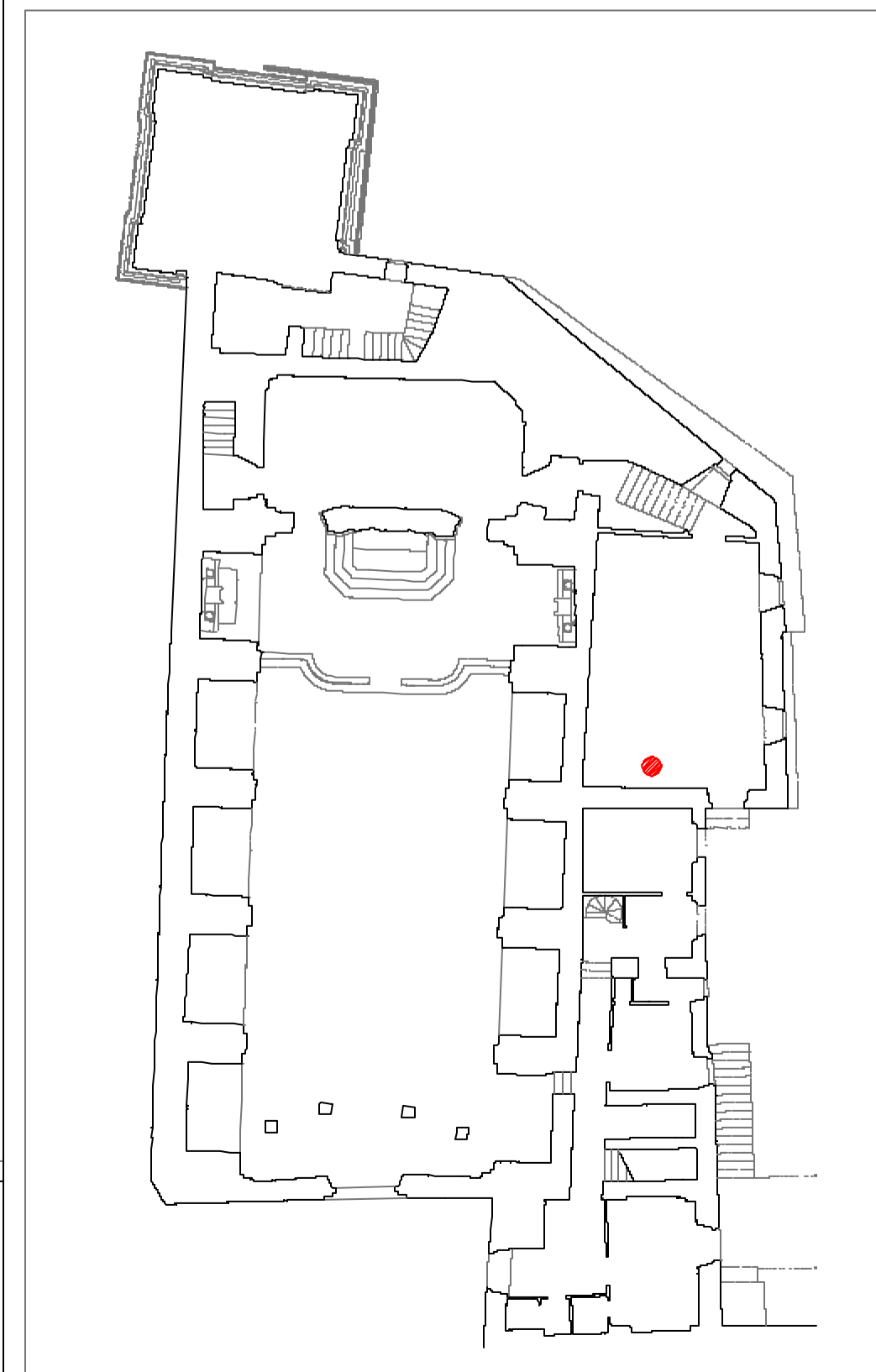

Notizie Storiche Critiche :

Serie incompleta di dipinti di chiara funzione devozionale, attribuibile ad artista meridionale e chiaramente databili entro il XVIII secolo.