

Ministero per i Beni e le Attività Culturali

SOPRINTENDENZA PER I BENI ARCHITETTONICI, PAESAGGIO, PATRIMONIO STORICO, ARTISTICO E DEMOETNOANTROPOLOGICO DEL MOLISE - CAMPOBASSO

scheda identificativa

Comune di Agnone (prov. di Isernia)
Chiesa di S. Francesco

P.O.R. Molise 2000/06 - Lavori di restauro architettonico e di manutenzione e restauro opere d'arte ed arredi lignei - Progetto B (storico artistico)

SFR 14



Collocazione specifica : sacrestia
Oggetto : dipinto su tela
Posizionamento : s. c. (deposito)
Soggetto : ritratto del beato Antonio Lucci
Cronologia : 1752 (datato)
Autore/Ambito culturale : ambito molisano
Misure : altezza cm. 105
larghezza cm. 75

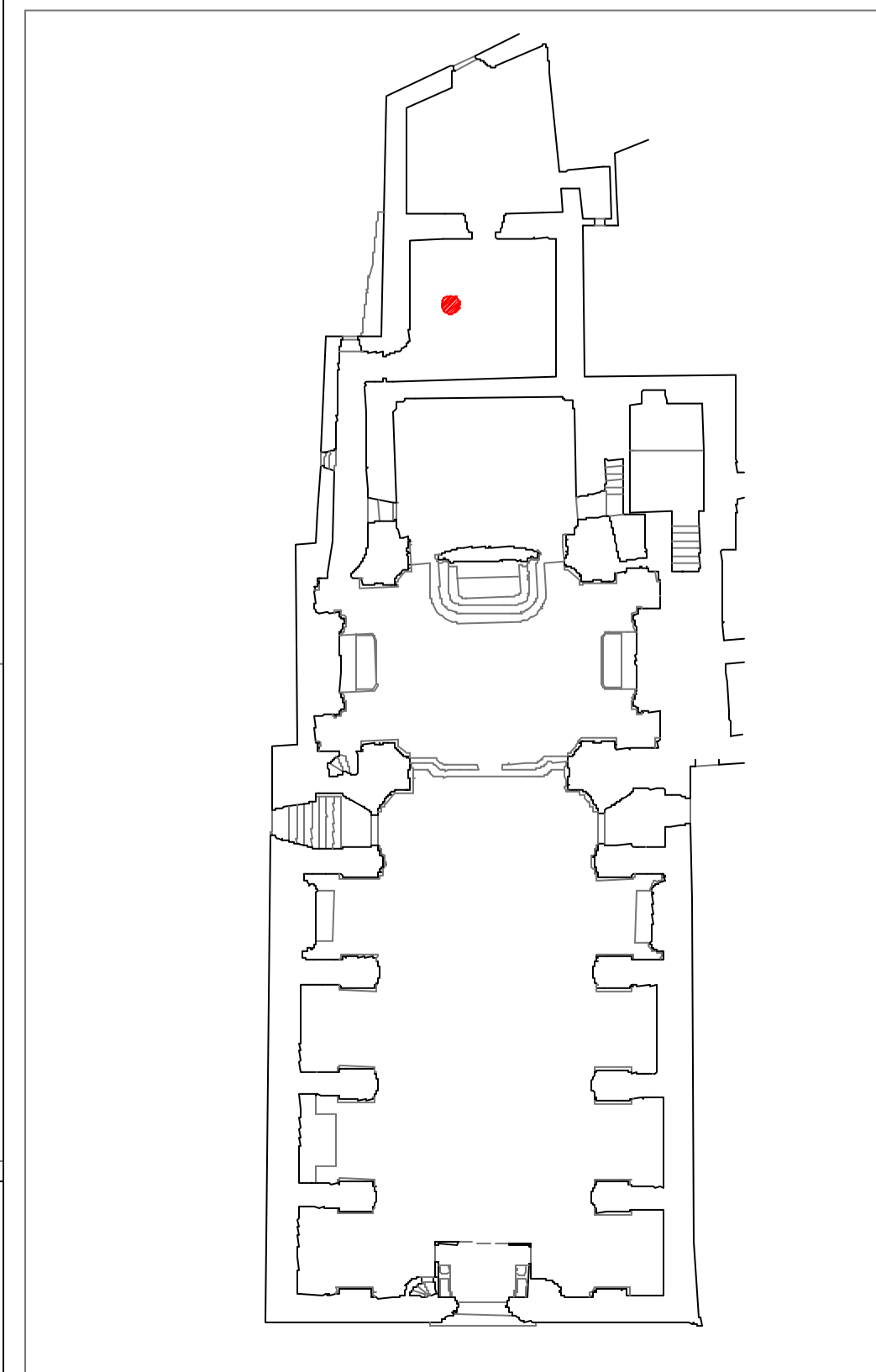

Notizie Storiche Critiche :

Opera di ambito locale che celebra l'immagine di Antonio Lucci, probabilmente a ridosso della sua beatificazione. Il fondatore della Congregazione dei Morti era nativo di Agnone ed aveva studiato proprio nel convento di S. Francesco.