

ALLEGATO	MINISTERO PER I BENI E LE ATTIVITA' CULTURALI
N. 1	SOPRINTENDENZA PER I BENI ARCHITETTONICI PER IL PAESAGGIO PER IL PATRIMONIO STORICO, ARTISTICO E ETNOANTROPOLOGICO DEL MOLISE

OGGETTO DELLA SCHEDA
MOLISE - COMUNE DI CAMPOBASSO [CBI]

OGGETTO DELL' ALLEGATO
CHIESA DI S. GIORGIO - CAPPELLA DI S. GREGORIO

LUNETTA C2 SCALA 1:12.5

ANNOTAZIONE
RILIEVO PRIMA DEL RESTAURO

RIFERIMENTO ALTRI ALLEGATI STESSA SCHEDA

RIFERIMENTO ALLEGATI DI ALTRE SCHEDE

DATA GIUGNO 2007
ALLEGATO ESEGUITO A CURA DI

C.T. GEOM. F. MECCANICI	RILIEVO ED ELABORATI GRAFICI
C.T. DIS. V. CORBO	RILIEVO ED ELABORATI GRAFICI

NOME E COGNOME _____ LAVORO SVOLTO _____

N. INVENTARIO _____ COLLOCAZIONE _____

DATA _____

VISTO IL FUNZIONARIO RESPONSABILE _____



FOTO C2

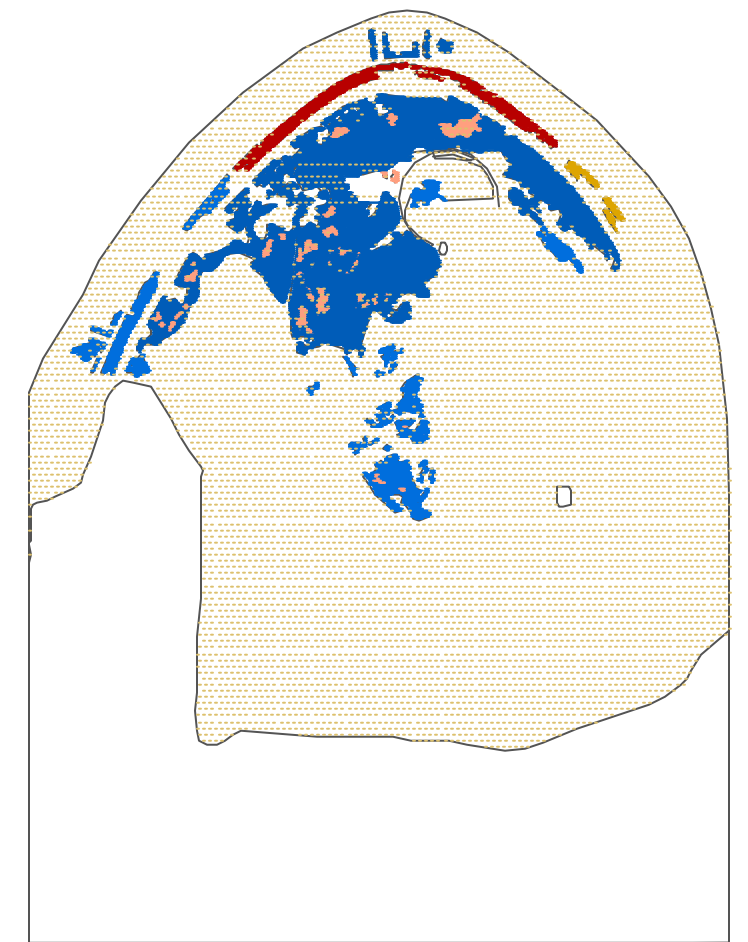

LUNETTA C2