

1R



Presidenza del Consiglio dei Ministri
DIPARTIMENTO DELLA PROTEZIONE CIVILE



Ministero
per i Beni e le Attività Culturali

GRUPPO DI LAVORO PER LA SALVAGUARDIA DEI BENI CULTURALI DAI RISCHI NATURALI
(decreto interministeriale n.133 del 23 gennaio 2001)

73 bis



SERVIZIO
SISMICO
NAZIONALE
National Seismic Survey

EMERGENZA POST-TERREMOTO

SCHEDA PER IL RILIEVO DEI BENI CULTURALI - DANNO ALLE CHIESE

MODELLO A - DC

Prima sezione

A₁

Data	09/11/2002	N° progressivo	102	N° Scheda	102 73 bis
------	------------	----------------	-----	-----------	-----------------------

(a cura dell'ufficio)

A₂ - RIFERIMENTO VERTICALE

Bene complesso <input type="checkbox"/>	Bene individuo <input type="checkbox"/>
(in caso di bene complesso riempire una sola prima sezione e una seconda sezione per ogni bene componente)	Numero schede beni componenti
	Codice livello superiore

A₃ - OGGETTO

Denominazione bene:	CONVIENTO SANTA MARIA DI LORETO				
Denominazione storica:	CHIESA DI SANTA MARIA DI LORETO				
Datazione: anno	1600	secolo		epoca	
Tipologia:	<input checked="" type="checkbox"/> chiesa	<input type="checkbox"/> palazzo	<input type="checkbox"/> castello	<input type="checkbox"/> torre	<input type="checkbox"/> bene archeologico
Pianta:	<input checked="" type="checkbox"/> regolare	<input type="checkbox"/> con cortili	<input type="checkbox"/> ad ali aperte	<input type="checkbox"/> lineare	<input type="checkbox"/> altro
Proprietà:	ECCLIASTICA - P				
Utilizzatore:	FRATI MINORI				

A₄ - DESTINAZIONE D'USO ATTUALE

Non utilizzato <input type="checkbox"/>	Museo <input type="checkbox"/>
Culto <input checked="" type="checkbox"/>	Uffici <input type="checkbox"/>
Abitazione <input type="checkbox"/>	Servizi <input type="checkbox"/>
Turismo <input type="checkbox"/>	Altro <input type="checkbox"/>

A₅ - CARATTERISTICHE DI FRUIZIONE

Uso pubblico	SI <input checked="" type="checkbox"/> NO <input type="checkbox"/>	Abitazione principale	SI <input type="checkbox"/> NO <input type="checkbox"/>
--------------	--	-----------------------	---

A₆ - LOCALIZZAZIONE GEOGRAFICO AMMINISTRATIVA

Regione	MOLISE	Istat	14	Indirizzo	SAN FRANCESCO
Provincia	CAMPOBASSO	Istat	020	1 <input checked="" type="radio"/> via	
Comune	TORO	Istat	080	2 <input type="radio"/> corso	
Località				3 <input type="radio"/> vicolo	
				4 <input type="radio"/> piazza	
				5 <input type="radio"/> località	num.civico
Sezione censuaria		N° complesso o aggregato		N° edificio	
Foglio		Data		Particelle	
				Sub.	

beniculturali@protezionecivile.it

A₇ - COORDINATE UTM

Quadrante	□□□□	Longitudine Est (x)	□□° □□'	Latitudine Nord(y)	□□° □□'
Letture GPS					SI <input type="checkbox"/> NO <input type="checkbox"/>

A₈ - CARATTERISTICHE DEL SITO
A₉ - CONTESTO URBANO

	SI		SI
In piano	<input type="checkbox"/>	Area agricola	<input type="checkbox"/>
Su rilievo / su cresta / su vetta	<input checked="" type="checkbox"/>	Area industriale - commerciale	<input type="checkbox"/>
Su riporto	<input type="checkbox"/>	Centro urbano	<input checked="" type="checkbox"/>
In pendio / su versante	<input type="checkbox"/>	Periferia urbana	<input type="checkbox"/>
Avvallamento	<input type="checkbox"/>	Altro <input type="checkbox"/>	

A₁₀ - INFRASTRUTTURE

	SI	NO		SI	NO
Accesso pedonale	<input checked="" type="checkbox"/>	<input type="checkbox"/>	Rete viaria idonea in relazione al rischio	<input checked="" type="checkbox"/>	<input type="checkbox"/>
Accesso carrabile	<input type="checkbox"/>	<input type="checkbox"/>	Parcheggio nelle vicinanze	<input checked="" type="checkbox"/>	<input type="checkbox"/>
Accesso con mezzi pesanti	<input type="checkbox"/>	<input type="checkbox"/>	Spazi aperti a disposizione	<input checked="" type="checkbox"/>	<input type="checkbox"/>
Accesso con altezza inferiore a 4 metri	<input type="checkbox"/>	<input type="checkbox"/>	Altro <input type="checkbox"/>		

A₁₁ - PRESENZA DI RISCHIO

	SI	RILEVAZIONE DIRETTA	INFORMAZIONI ACQUISITE
Insedimento minacciato da frana	<input type="checkbox"/>	<input type="checkbox"/>	<input type="checkbox"/>
Insedimento in zona alluvionabile	<input type="checkbox"/>	<input type="checkbox"/>	<input type="checkbox"/>
Insedimento soggetto a minacce di tipo industriale	<input type="checkbox"/>	<input type="checkbox"/>	<input type="checkbox"/>
Insedimento soggetto ad altre minacce naturali	<input checked="" type="checkbox"/>	<input checked="" type="checkbox"/>	<input type="checkbox"/>

A₁₂ - TIPOLOGIA DEI BENI ARTISTICI PRESENTI

Tipologia	SI	NO	numero	superficie totale (in mq.)
Affreschi	<input checked="" type="checkbox"/>	<input type="checkbox"/>	14	16
Mosaici	<input type="checkbox"/>	<input type="checkbox"/>	1	
Stucchi	<input checked="" type="checkbox"/>	<input type="checkbox"/>	4	
Dipinti mobili su vario supporto	<input checked="" type="checkbox"/>	<input type="checkbox"/>	9	510
Arredi (soffitti, amboni, pulpito, stalli corali)	<input checked="" type="checkbox"/>	<input type="checkbox"/>	1	410
Arazzi	<input type="checkbox"/>	<input type="checkbox"/>		
Decorazioni plastiche mobili in materiali vari	<input type="checkbox"/>	<input type="checkbox"/>		
Altari / statue	<input checked="" type="checkbox"/>	<input type="checkbox"/>	14	
Reperti archeologici	<input type="checkbox"/>	<input type="checkbox"/>		
Libri / Stampe	<input type="checkbox"/>	<input type="checkbox"/>		
Manufatti in carta e pergamena	<input type="checkbox"/>	<input type="checkbox"/>		
Altri (specificare) <i>COFFRETTI LIGNEO DEL 1700</i>	<input checked="" type="checkbox"/>	<input type="checkbox"/>	1	

A₁₃ - DOCUMENTAZIONE FOTOGRAFICA ALLEGATA

Descrizione foto	Dia	Neg.	Dig.	Rull./file n°	Fotogr. n°
1 - Facciata principale (fotografare sempre, anche se non danneggiata)	<input type="checkbox"/>	<input type="checkbox"/>	<input type="checkbox"/>	1	1
2 -	<input type="checkbox"/>	<input type="checkbox"/>	<input type="checkbox"/>		
3 -	<input type="checkbox"/>	<input type="checkbox"/>	<input type="checkbox"/>		
4 -	<input type="checkbox"/>	<input type="checkbox"/>	<input type="checkbox"/>		

A₁₄ - COMPILATORE SCHEDA

Cognome	CIARMOSIMINO	Nome	ADRIANO
Ente/ufficio di appartenenza	LIBERIO PROFESSIONISTI		
☎ 01816151838387	Fax	01816151838387	E-Mail: <i>sticarmosino@protezione.it</i>

A₁₅ - RIFERIMENTO VERTICALE

Bene componente	<input type="checkbox"/>	Bene individuo	<input checked="" type="checkbox"/>
-----------------	--------------------------	----------------	-------------------------------------

A₁₆ - RIFERIMENTO SCHEDA DELLA VULNERABILITA' DELLE CHIESE

N° Scheda	□□□□□□	Data	□□ □□ □□□□	Rilevatore	□□□□□□□□□□□□□□□□
-----------	--------	------	------------	------------	------------------

A₁₇ - DESTINAZIONE D'USO

Parrocchia	<input type="checkbox"/>	Cattedrale/Duomo	<input type="checkbox"/>	Santuario	<input type="checkbox"/>	Altro	<input checked="" type="checkbox"/> CHIESA CONVENTUALE
------------	--------------------------	------------------	--------------------------	-----------	--------------------------	-------	--

A₁₈ - CONDIZIONI D'USO

Quotidiano	<input checked="" type="checkbox"/>	Settimanale	<input type="checkbox"/>	Saltuario	<input type="checkbox"/>	Abbandonata	<input type="checkbox"/>	Affollamento	<input type="checkbox"/>
------------	-------------------------------------	-------------	--------------------------	-----------	--------------------------	-------------	--------------------------	--------------	--------------------------

A₁₉ - POSIZIONE

Isolata	<input checked="" type="checkbox"/>	Corpi bassi annessi	<input type="checkbox"/>	Estremità o angolo	<input type="checkbox"/>	Nel contesto urbano	<input type="checkbox"/>	Nel centro storico	<input type="checkbox"/>
---------	-------------------------------------	---------------------	--------------------------	--------------------	--------------------------	---------------------	--------------------------	--------------------	--------------------------

A₂₀ - STATO DI MANUTENZIONE GENERALE

Buono	<input checked="" type="checkbox"/>	Discreto	<input type="checkbox"/>	Scadente	<input type="checkbox"/>	Pessimo	<input type="checkbox"/>	In corso lavori	<input type="checkbox"/>
Eventuali precedenti lesioni esistenti	NO		<input checked="" type="checkbox"/>	SI	<input type="checkbox"/>	Limitate	<input type="checkbox"/>	Estese	<input type="checkbox"/>
								Gravi	<input type="checkbox"/>

A₂₁ - DANNO SISMICO (consultare A₃₂ - Abaco dei meccanismi di collasso delle chiese)

0 - □□□□□□ assenza di danno
 1 - ■□□□□□ danno lieve
 2 - ■■□□□□ danno moderato
 3 - ■■■□□□ danno medio
 4 - ■■■■□□ danno grave
 5 - ■■■■■□ crollo

		RIBALTAMENTO DELLA FACCIATA	
1			<input checked="" type="checkbox"/>
danno	DISTACCO DELLA FACCIATA DALLE PARETI	□□□□□□	
2		MECCANISMI NELLA SOMMITÀ DELLA FACCIATA	
danno	LESIONI NELLA ZONA ALTA DELLA FACCIATA	□□□□□□	<input checked="" type="checkbox"/>
3		MECCANISMI NEL PIANO DELLA FACCIATA	
danno	LESIONI INCLINATE (TAGLIO) - LESIONI VERTICALI O ARCUATE (ROTAZIONE)	□□□□□□	<input checked="" type="checkbox"/>
4		RISPOSTA TRASVERSALE DELL'AULA O DEL TRANSETTO	
danno	LESIONI NEGLI ARCONI (CON EVENTUALE PROSECUZIONE NELLA VOLTA) - ROTAZIONI, SCHIACCIAMENTI O LESIONI A TAGLIO NELLE VOLTE DELLE NAVATE LATERALI	□□□□□□	<input checked="" type="checkbox"/>
5		RISPOSTA LONGITUDINALE DELLA NAVATA CENTRALE	
danno	LESIONI NEGLI ARCHI O ARCHITRAVI LONGITUDINALI - SCHIACCIAMENTI E/O LESIONI ALLA BASE DEI PILASTRI - LESIONI A TAGLIO NELLE VOLTE DELLE NAVATE LATERALI	□□□□□□	<input type="checkbox"/>
6		VOLTE DELLA NAVATA CENTRALE	
danno	LESIONI NELLE VOLTE DELL'AULA CENTRALE O SCONNESSIONI DEGLI ARCONI	□□□□□□	<input type="checkbox"/>
7		VOLTE DELLE NAVATE LATERALI E DEL TRANSETTO	
danno	LESIONI NELLE VOLTE O SCONNESSIONI DEGLI ARCONI	□□□□□□	<input type="checkbox"/>
8		ARCHI TRIONFALI (DELL'AULA E DEI TRANSETTI)	
danno	LESIONI NELL'ARCO, SCORRIMENTO DI CONCI - SCHIACCIAMENTO ALLA BASE DEI PIEDRITTI	■□□□□□	<input checked="" type="checkbox"/>
9		CUPOLA O TIBURIO	
danno	LESIONI NELLA CUPOLA, NEL TAMBURO O NELLA LANTERNA	□□□□□□	<input type="checkbox"/>
10		RIBALTAMENTO DI ALTRE PARETI DI ESTREMITÀ (TRANSETTO, CAPPELLE)	
danno	DISTACCO DELLE PARETI DI ESTREMITÀ DALLE PARETI ORTOGONALI	■■□□□□	<input checked="" type="checkbox"/>
11		RIBALTAMENTO DELL'ABSIDE (O DEL PRESBITERIO)	
danno	LESIONI VERTICALI O ARCUATE NELLE PARETI DELL'ABSIDE	□□□□□□	<input checked="" type="checkbox"/>

benculturali@protezionecivile.it

12	VOLTE DEL PRESBITERIO O DELL'ABSIDE	<input checked="" type="checkbox"/>
danno	LESIONI NELLA VOLTA O NEL CATINO ABSIDALE	<input checked="" type="checkbox"/> <input checked="" type="checkbox"/> <input checked="" type="checkbox"/> <input type="checkbox"/> <input type="checkbox"/>
13	ROTTURA A TAGLIO DELLE PARETI	<input checked="" type="checkbox"/>
danno	LESIONI INCLINATE (SINGOLE O INCROCIATE) - LESIONI ATTRAVERSO DISCONTINUITÀ LOCALI (VECCHIE APERTURE TAMPONATE, ECC)	<input checked="" type="checkbox"/> <input type="checkbox"/> <input type="checkbox"/> <input type="checkbox"/> <input type="checkbox"/>
14	MECCANISMI NEGLI ELEMENTI DI COPERTURA	<input checked="" type="checkbox"/>
danno	LESIONI VICINE ALLE TESTE DELLE TRAVI LIGNEE, SCORRIMENTO DELLE STESSE - SCONNESSIONI TRA I CORDOLI E MURATURA - MOVIMENTI SIGNIFICATIVI DEL MANTO	<input checked="" type="checkbox"/> <input type="checkbox"/> <input type="checkbox"/> <input type="checkbox"/> <input type="checkbox"/>
15	INTERAZIONI IN PROSSIMITÀ DI IRREGOLARITÀ PLANO-ALTIMETRICHE (CORPI ADIACENTI, ARCHI RAMPANTI)	<input checked="" type="checkbox"/>
danno	MOVIMENTI NEL GIUNTO O LESIONI NELLA MURATURA PER MARTELLAMENTO LESIONI VERTICALI NEL CORPO MENO RIGIDO - ROTAZIONE NEL CORPO PIÙ ALTO	<input checked="" type="checkbox"/> <input type="checkbox"/> <input type="checkbox"/> <input type="checkbox"/> <input type="checkbox"/>
16	TORRE CAMPANARIA	<input type="checkbox"/>
danno	LESIONI VICINO ALLO STACCO DAL CORPO DELLA CHIESA - LESIONI A TAGLIO E SCORRIMENTO LESIONI VERTICALI (ESPULSIONE DI UNO O PIÙ ANGOLI)	<input type="checkbox"/> <input type="checkbox"/> <input type="checkbox"/> <input type="checkbox"/> <input type="checkbox"/>
17	CELLA CAMPANARIA	<input type="checkbox"/>
danno	LESIONI NEGLI ARCHI - ROTAZIONI O SCORRIMENTI DEI PIEDRITTI	<input type="checkbox"/> <input type="checkbox"/> <input type="checkbox"/> <input type="checkbox"/> <input type="checkbox"/>
18	AGGETTI (VELA, GUGLIE, PINNACOLI, STATUE)	<input checked="" type="checkbox"/>
danno	EVIDENZA DI ROTAZIONI PERMANENTI O DI SCORRIMENTO	<input type="checkbox"/> <input type="checkbox"/> <input type="checkbox"/> <input type="checkbox"/> <input type="checkbox"/>

A₂₂ - INDICE DI DANNO

$n = 12$ (numero dei meccanismi possibili) $d = 14$ (punteggio totale di danno) $i_d = d / 5n = 0,15$

A₂₃ - AGIBILITÀ

Agibile <input type="checkbox"/>	Inagibile <input type="checkbox"/>		
Parzialmente agibile <input type="checkbox"/>	Agibile con provvedimenti <input checked="" type="checkbox"/>	Temporaneamente inagibile <input type="checkbox"/>	Inagibile per cause esterne <input type="checkbox"/>
Indicare le parti agibili	Segnalare i provvedimenti anche indicandoli nella tabella sottostante	<input type="checkbox"/> Verifica più accurata <input type="checkbox"/> Si consiglia visita di esperti <input type="checkbox"/> Altro	Indicare le cause esterne
.....	<i>interdizione con transenne dell'area absidale</i>
.....
.....

A₂₄ - TIPO DI VISITA

Completa Parziale Solo dall'esterno Motivi ostativi

A₂₅ - PROVVEDIMENTI DI P.I. SUGGERITI (* interventi limitati ** interventi estesi)

PROVVEDIMENTI	*	**	PROVVEDIMENTI	*	**
1 Revisione manto di copertura	<input type="checkbox"/>	<input type="checkbox"/>	8 Ripristino smaltimento delle acque meteoriche	<input type="checkbox"/>	<input type="checkbox"/>
2 Copertura provvisoria	<input type="checkbox"/>	<input type="checkbox"/>	9 Monitoraggio	<input checked="" type="checkbox"/>	<input type="checkbox"/>
3 Puntellamenti	<input type="checkbox"/>	<input type="checkbox"/>	10 Protezioni o consolidamenti su opere d'arte fisse	<input type="checkbox"/>	<input type="checkbox"/>
4 Rimozione delle macerie	<input type="checkbox"/>	<input type="checkbox"/>	11 Catalogazione e smontaggio delle parti pericolanti	<input type="checkbox"/>	<input type="checkbox"/>
5 Transennamenti / recinzioni / protezioni	<input checked="" type="checkbox"/>	<input type="checkbox"/>	12 Sgombero opere d'arte mobili	<input type="checkbox"/>	<input type="checkbox"/>
6 Consolidamenti localizzati	<input checked="" type="checkbox"/>	<input type="checkbox"/>	13 Raccolta sistematica dei frammenti	<input type="checkbox"/>	<input type="checkbox"/>
7 Messa in opera di cerchiatura e/o tiranti	<input type="checkbox"/>	<input type="checkbox"/>	14 Ricovero e protezione dei frammenti	<input type="checkbox"/>	<input type="checkbox"/>

A₂₉ - DATI DIMENSIONALI (stimati rilevati)

Aula (compresi navate, cappelle, transetti)	Larghezza mt. <u>110</u>	Lunghezza mt. <u>123</u>	Superficie mq. <u>12310</u>	Altezza media mt. <u>110</u>
Abside	Larghezza mt. <u>8</u>	Lunghezza mt. <u>6</u>	Superficie mq. <u>148</u>	Altezza media mt. <u>9</u>
Facciata principale	Larghezza mt. <u>112</u>	Altezza mt. <u>125</u>	Superficie mq. <u>3010</u>	
Campanile	Larghezza mt. <u>11</u>	Lunghezza mt. <u>11</u>		Altezza mt. <u>11</u>
Coperture chiesa	Larghezza mt. <u>113</u>	Lunghezza mt. <u>126</u>	Superficie mq. <u>3318</u>	Altezza massima mt. <u>115</u>

A₃₀ - ELABORATI GRAFICI (piante, sezioni, prospetti, illustrazione di dissesti particolari, allegare eventualmente fotocopie)

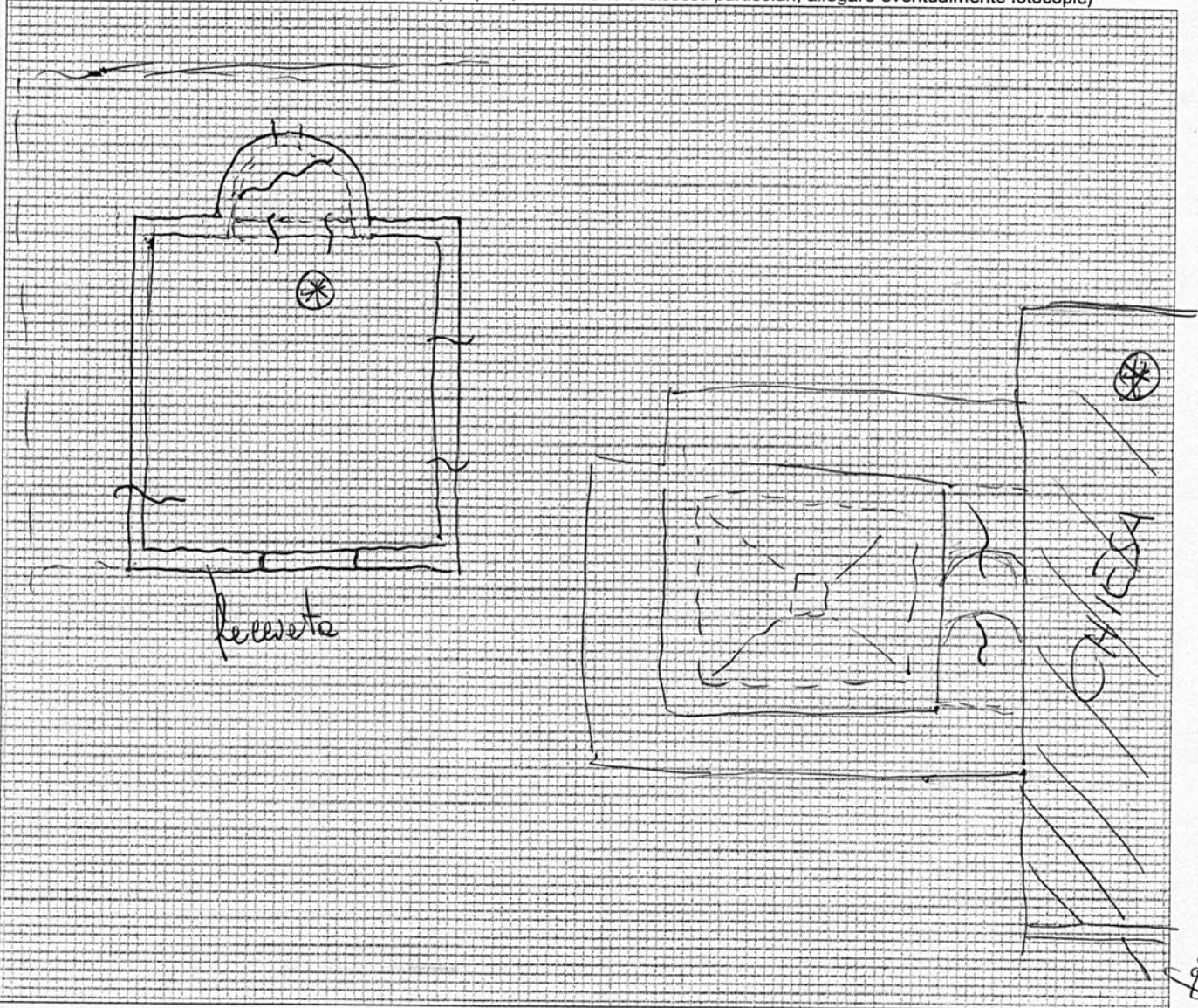

A₃₁ . SQUADRA CHE HA ESEGUITO IL RILIEVO

SISMA <u>31/10/2002</u>	C.O.M. <u>ZARINO</u>	SQUADRA N. <u>BCTA</u>
Componenti della squadra		
Cognome e nome	Qualifica	Ente appartenenza
<u>DE CAMILLIS GIUSEPPE</u>	<u>CARO TECNICO</u>	<u>SOPRINTENDENZA ARCHITETTONICA</u>
<u>ABRIANO CAROSINO (Adriano Carosino)</u>	<u>INGEGNERE</u>	<u>LIBERO PROFESSIONISTA</u>
<u>DE VITA DOMENICO</u>	<u>INGEGNERE</u>	<u>VIGILI DEL FUOCO - VERBANIA</u>
<u>BARBATI VITTORIO</u>	<u>ARCHITETTO</u>	<u>LIBERO PROFESSIONISTA</u>