

M. 203

Provincia di BOLOGNA

Comune di BOLOGNA

Località VIA CESARE

BATTISTI 35

DENOMINAZIONE

EX-CHIESA DI S. BARBAZIANO.

Epoca della costruzione Fra il 1608 ed il 1618.

203

Autore L'architetto Pietro Fiorini.

Descrizione Fabbricato urbano; superficie coperta mq. 594; piani 3, vani 8.

L'ex-chiesa è ad una sola navata con cappelle laterali, particolarmente importante per la sua architettura dell'epoca di transizione fra il Rinascimento e l'età barocca, architettura che è caratterizzata specie nella facciata e nel fianco su Via Barberia.

Nell'interno sono resti di affreschi del Colonna.

Singolarità architettoniche

Uso attuale e stato di conservazione

In consegna al Ministero della Guerra  
per magazzino corredo del 35° Fanteria.

Vicende storiche e costruttive (modifiche e restauri)

Le origini di questa chiesa  
risalirebbero al V secolo. Nel secolo XII era dei Canonici  
Regolari Lateranensi che la tennero fino al secolo XV.

Nel 1480 passò agli Eremitani di S. Girolamo che nel 1608  
la fecero ricostruire dall'architetto Pietro Fiorini insieme  
al campanile, oggi scomparso. I Gerolomini furono soppressi nel 1797  
e la sua parrocchia fu soppressa nel 1806 e la chiesa venne chiusa  
e sconsacrata passando al Comune di Bologna e quindi al Demanio.

Critica delle attribuzioni e della cronologia costruttiva

Appartenenza del monumento - Condizione giuridica -

Proprietà dello Stato Italiano

Estremi dell'eventuale notifica di interesse particolarmente importante

Iscrizioni relative alla storia del monumento e note sull'oro

Comune di

203  
Bologna

Numeri di mappa F° 93 N° 137

Scala

1:1.000

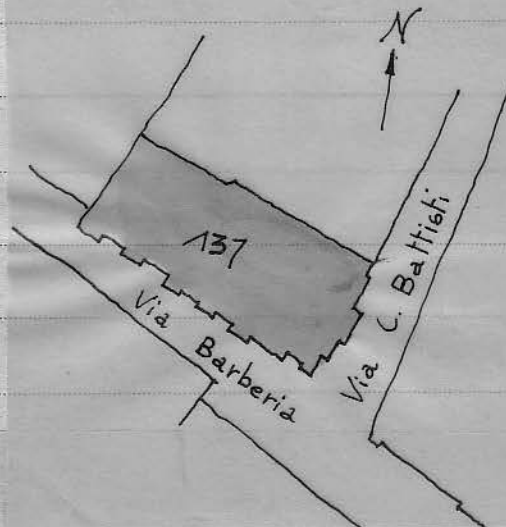

Elenco degli allegati (documentazione grafica e fotografica del monumento) .....

- 1 - Piantina dell'edificio estratta 5 - .....
- 2 - dal F<sup>o</sup> 93 N<sup>o</sup> 137 dell'Ufficio 6 - .....
- 3 - Tecnico del Comune di Bologna. 7 - .....
- 4 - ..... 8 - .....

Bibliografia (con note critiche e con indicazioni delle illustrazioni pubblicate) .....

Catalogo degli edifici monumentali di Bologna. ....

Data : .....

Firma dell'estensore

Osservazioni del revisore .....

(4)

Bordo sul quale va ingommato il lembo della pagina 3 - Nella tasca vanno conservati gli allegati.

Lembo da ingommare piegato sul bordo inferiore della pagina 4