



RACCOMANDATA A.R.

6 SET. 1980

Soprintendenza per i Beni Ambientali  
e Architettonici dell' Emilia

40100 Bologna,  
Via IV Novembre, 5 - Tel. 22.14.99 - 23.17.37

Prot. N. **6493** Classe .....

Risposta a ..... N. ....

del .....

Allegati N. ....

OGGETTO **CASTENASO(Bo)-Loc.Villanova-  
Villa Gozzadini-  
Segnata al N.C.E.U. del comune di Ca-  
stenaso - F. 37 mappale 63-  
Confinante con mappale 42 dello stesso  
F. 37-**

Al Presidente "pro-tempore"  
Ospedali di Bologna  
Via Castiglione, 29  
**40100 - B O L O G N A**

e p.c. Al MINISTERO PER I BENI  
CULTURALI E AMBIENTALI  
Ufficio Centrale per i  
Beni A.A.A.A.S.  
Div.III<sup>a</sup>-Beni ARCHITETTONICI  
Piazza del Popolo, 18  
**00187 - R O M A**

"  
Alla Raccolta Notifiche  
Nostra Soprintendenza  
**S E D E**



Si comunica che l'immobile descritto in oggetto deve considerarsi compreso negli elenchi descrittivi previsti dall'art. 4 della Legge 1°/6/1939 n° 1089 perché di notevole interesse storico-artistico in quanto edificio costruito intorno alla metà del sec. XVI° dalla Famiglia Senatoria Gozzadini e sviluppatosi nei secoli intorno al nucleo originario con una complessa e ben articolata volumetria. L'antico corpo centrale presenta la caratteristica loggia passante affrescata con vedute archeologiche. In una sala restano 6 belle tempere con quadrature e sfondati architettonici di ispirazione bibienese datate 1719.

L'edificio, per la ricchezza tipologica dei suoi interni e per il gradevole inserimento nella pianura circostante, rappresenta un pregevole esempio di architettura gentilizia rurale della campagna bolognese.

Per le ragioni suesposte, l'edificio deve considerarsi sottoposto a tutte le disposizioni previste dalla citata legge 1°/6/1939 n° 1089.

IL SOPRINTENDENTE

( Dott. Arch. Angelo Calvani )

QUA/sta

# UFFICIO TECNICO ERARIALE DI BOLOGNA

NUOVO CATASTO EDILIZIO URBANO

Estratto di mappa indicativa Mod. 8 RC n. 37635

Comune di CASTELVASO

Scala **1:2000**

per l'Ingegnere Capo  
(dr. S. Servadei, D. S.)  
Il Segretario Princ.  
(Rossana Mazzoli)

Foglio N.C.T.R. 37 Foglio N.C.E.U. 37

*Mans.*



Estratto valido esclusivamente per i mappali

- 63 -

Si rilascia il presente estratto di mappa a richiesta del  
Sig. SOPRINTENDENZA BENI AMBIENTALI  
abitante in...

si rilascia il presente e.u. in esenzione del  
tasse di bollo e da ogni diritto e richiesto del Soprintendenza  
Beni Amb. (folio n. 5568 del 19-7-82)

Bologna, li 28-11-1980 IL **DISEGNATORE**

*De Marco*

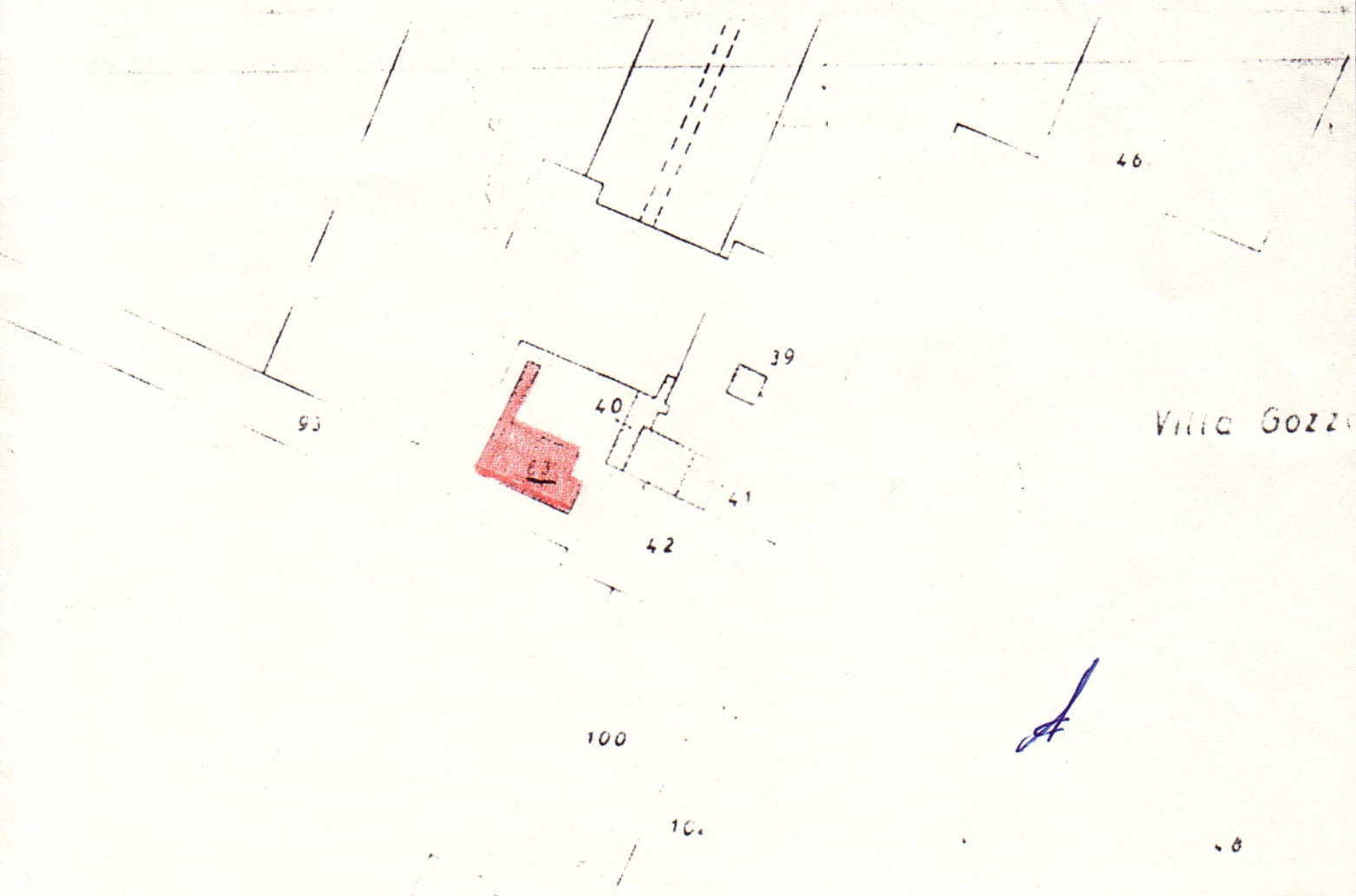

Villa Gozzi

*A*