



Al Ministro Segretario di Stato

PER LA PUBBLICA ISTRUZIONE

Vista la legge di interesse artistico o storico;

Visto l'art. 822 del codice civile

L'immobile sede dell'ARCHIVIO DI STATO DI MODENA

Sito nel Comune di MODENA Provincia di MODENA

Segnato in catasto di Modena al foglio 5 mappale n. 210

Confinante con Corso Cavour a Nord, mappali n.216 e n.213 a Est, mappali E e n.207 a Sud e ad Ovest con via Sgazzera di proprietà dello Stato,

è riconosciuto di particolare interesse ai sensi della citata legge n.1089 perchè: edificio costruito in epoca napoleonica (1810-11) restaurando e riattando l'ex convento dei Domenicani costruito verso la metà del sec.XVIII; i lavori di trasformazione per costituire la sede della Prefettura Dipartimento del Panaro rispettarono sostanzialmente la struttura del convento: venne solo aggiunto uno scalone arricchito di affreschi, si aprì la porta verso via Cavour (già corso Terranova) e si creò a piano terra un ampio androne. Con l'adiacente Chiesa costituisce un complesso unitario nel tessuto urbanistico di Modena adiacente al Palazzo Ducale.

25 Sett. 1974

IL MINISTRO

f. to Lenzo

*Per copie con forme
Al Primo Semplice
f. to illep.*

NA/bm

*Altre copie in treve nelle cartelle delle dichiarazioni
e u - u nelle pratiche c. M. 476*

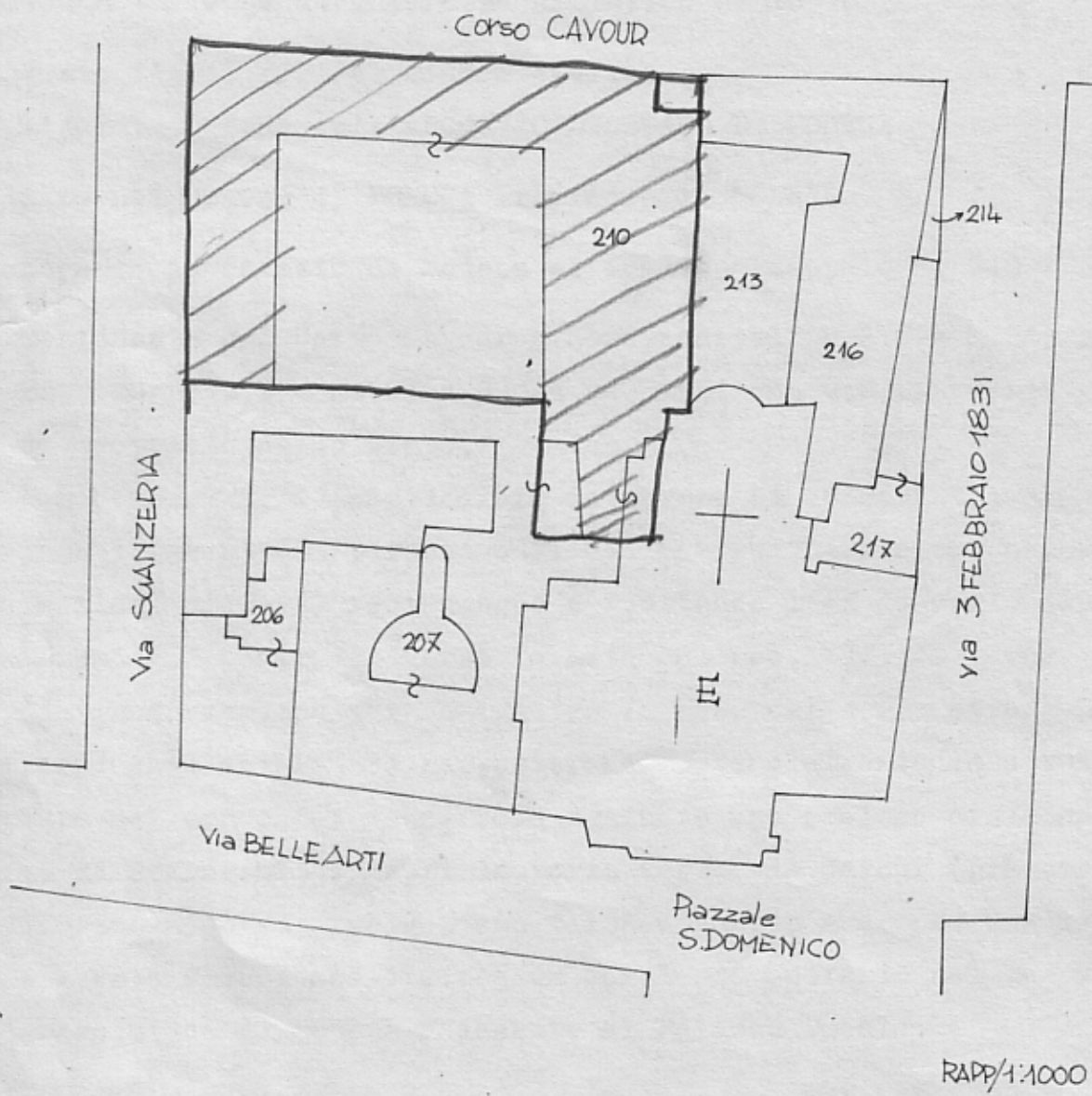

ARCHIVIO di STATO
MODENA-
FOGLIO n°5