



# Il Ministro Segretario di Stato

PER LA PUBBLICA ISTRUZIONE

Vista la legge di interesse artistico e storico;

Visto l'art. 822 del codice civile

L'immobile **CHIESA DELL'ANNUNCIATA**

Sito nel Comune di **FINALE EMILIA** provincia di **MODENA**

Segnato in catasto di Modena al foglio 6 Allegato A mappale I

Confinante con **Via Saffi** e i mappali n. 543, N.542, n.544, n.7032, n.7023 di proprietà dello Stato,

è riconosciuto di particolare interesse ai sensi della citata legge n. 1089 perchè: <sup>1</sup>edificio del XVII secolo sorto su una preesistente costruzione quattrocentesca, costituisce un importante elemento del tessuto urbanistico assieme al settecentesco palazzo Lodi già Rodriguez. Una scultura seicentesca raffigurante l'Annunciazione ne ravviva la facciata rifinita ad intonaco. Costruita dagli estensi fu sede dell'Arciconfraternita delle Stimate e successivamente della SS. Annunziata.

IL MINISTRO  
F. LO LENOCI

NA/bm

25 GIU. 1974

AP/PS

PER COPIA CONFORME  
IL PRIMO DIRIGENTE



*Lunghezza non trova nelle copie della dichiarazione*

*Handwritten text, possibly a title or address, in cursive script.*

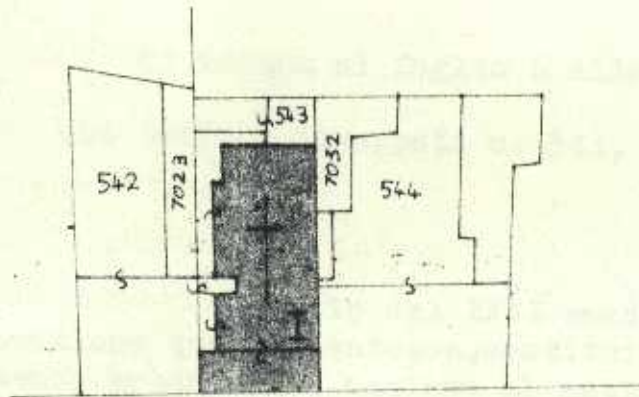

Via A. SAFFI

SCALA 1:1000

CHIESA DELL'ANNUNCIATA

PER COPIA IN FORME  
IL PRIMO DIMIAGENTE

*Handwritten signature or initials.*

IL MINISTRO

F.to LENOCI

