



Bologna 22 OTT. 1984

Ministero per i Beni Culturali  
e Ambientali

SOPRINTENDENZA PER I BENI  
AMBIENTALI E ARCHITETTONICI  
DI B O L O G N A

M. 306

Al Sindaco  
del comune di Bologna

40100 - BOLOGNA

Prot. N.° 8674 Allegati 1 estratto  
di mappa

Risposta al Foglio del  
Div. Sez. N.°

OGGETTO: BOLOGNA - Via Casaglia nn. 1-3-5-7- "Villa Spada,  
edifici annessi e parco circostante" - Segnata al N.C.T.R. del Comune  
di Bologna al F. 225 all.A mapp. 21-212-23-24-209-29-28-30-33-245 -  
Confinante con Via Saragozza - Via Casaglia e mapp. 32-31-34-70-27 del  
F. 225 all.A e parte del F.225 all.B -

e p.c. Al MINISTERO PER I BENI  
CULTURALI E AMBIENTALI  
Ufficio Centrale per i  
Beni A.A.A.A.S. - Div.II  
Via S.Michele n. 22

00100 - R O M A

" Alla Raccolta Notifiche



- S E D E

Si comunica che il pregevole immobile, gli edifici annessi e il  
parco circostante, descritti in oggetto, di proprietà del Comune di  
Bologna, devono considerarsi compresi negli elenchi descrittivi pre-  
scritti dall'art. 4 della legge 1089 del 1°/6/1939, perché di note-  
vole valore storico-artistico.

La Villa, progettata dall'Ing. Manini per il Principe Clemente  
Spada, è un edificio neoclassico dei primi anni dell'Ottocento.

Essa presenta, con il parco circostante, notevole interesse sto-  
rico in quanto, nel 1849 durante l'assedio di Bologna, era divenuta  
la sede del quartier generale dell'esercito austriaco.

Le numerose sale di cui si compone la Villa, nonché le scale e le  
logge sono decorate con ricchi stucchi; vi sono pure numerose nicchie  
che, a tutt'oggi, conservano testimonianze di busti e statue, alcune  
di notevole qualità, che mostrano il buon livello raggiunto dai pla-  
sticatori a Bologna nei primi anni del XIX secolo, nonché dei pittori  
che hanno operato, alla fine del secolo scorso, nelle sale, improntan-  
dole, anche architettonicamente, a gustose scenografie campestri.

La balaustra, i cancelli, il grande parco ricco di statue, sfingi  
e tempietti, testimoniano la notevole originalità di questo ambiente  
rispetto ad altre simili interpretazioni di sistemazioni delle aree a

./.



19

*Ministero per i Beni Culturali  
e Ambientali*

SOPRINTENDENZA PER I BENI  
AMBIENTALI E ARCHITETTONICI

Di .....

*Al* .....

*Prot. N.º* ..... *Allegati* .....

*Risposta al Foglio del* .....  
*Dir.* ..... *Sex* ..... *N.º* .....

OGGETTO: .....

- 2 -

parco.

Per le ragioni su esposte l'immobile in oggetto, gli edifici annessi e il parco circostante devono considerarsi sottoposti a tutte le disposizioni previste dalla citata legge 1089 del 1º/6/1939.

IL SOPRINTENDENTE

(Dott. Arch. Lucia Gremmo)

PU/sta

Villa Armandi



M.T.R. Comune di Bologna  
Bozzo n. 225 Allegato A.

Saragotta

212

21

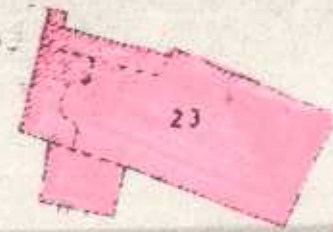

Casaglia

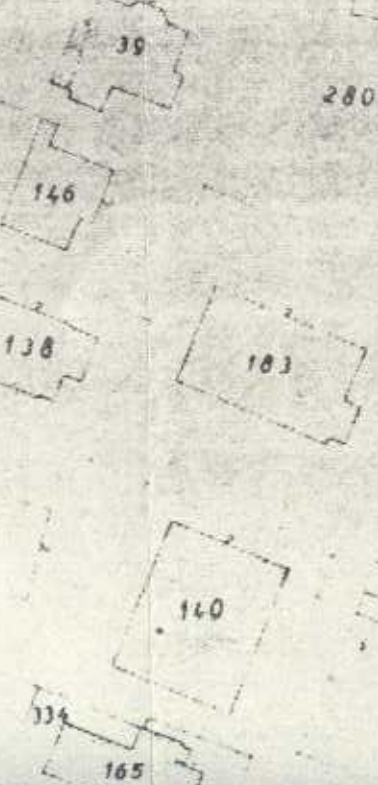

Villa Spada

245





Per copia  
all'originale

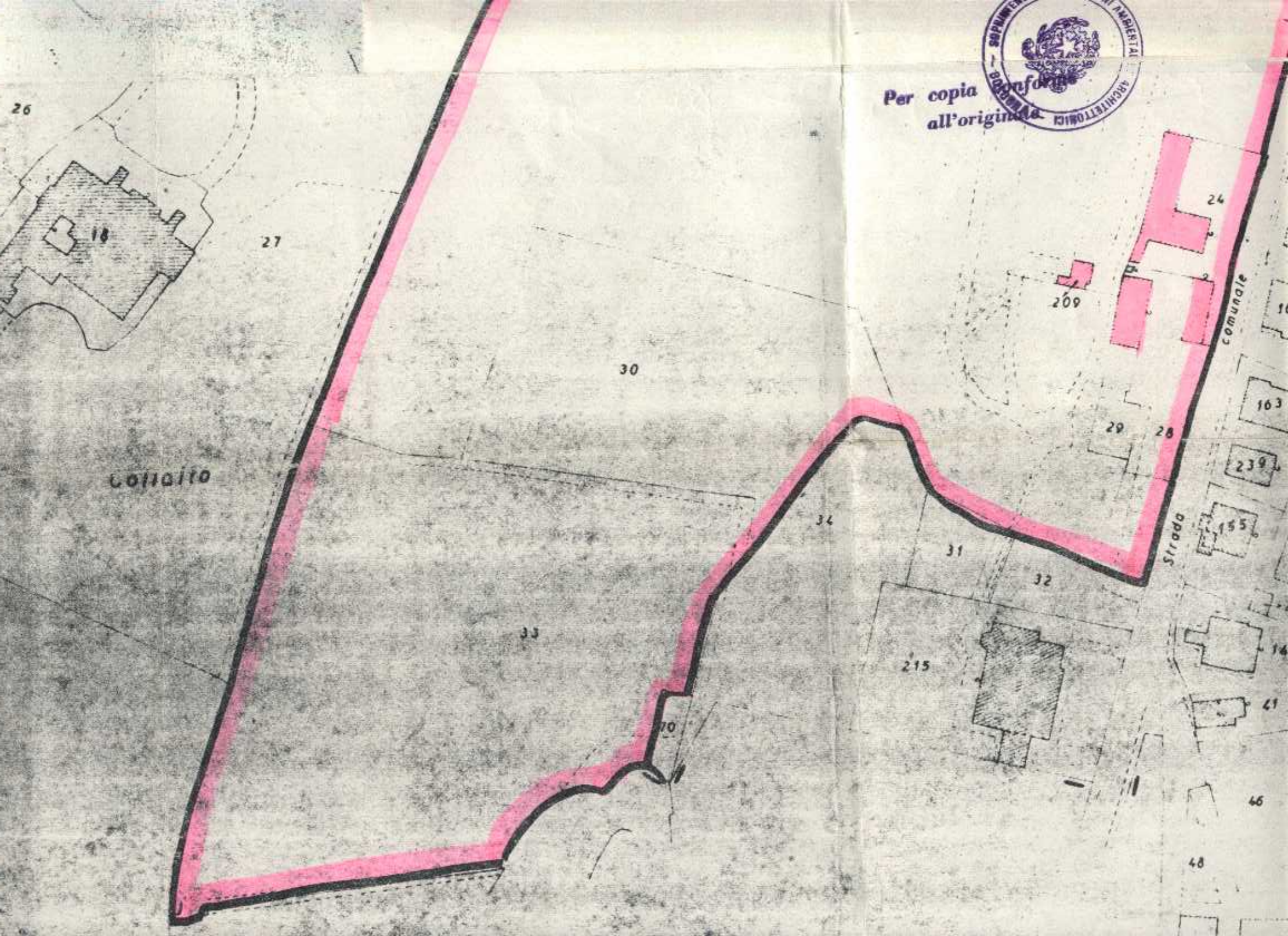

Cottaito

Strada comunale